

## ภาคผนวก ค

เอกสารการปฏิบัติตามมาตรการป้องกันและแก้ไขผลกระทบสิ่งแวดล้อม

- ค1 รายงานการตรวจสอบความเสียหายของอาคารข้างเคียง
- ค2 แผนงานการก่อสร้างโครงการ
- ค3 กฎระเบียบที่พิกัดแคมป์คนงาน
- ค4 คู่มือความปลอดภัยในการทำงาน
- ค5 เอกสารรับรองความปลอดภัยในการทำงานที่สูง
- ค6 ใบประกอบวิชาชีพเจ้าหน้าที่ความปลอดภัย
- ค7 กรรณธรม์ประกันภัยของโครงการ
- ค8 ผู้ควบคุมการทำงาน



## ภาคผนวก ค1

รายงานการตรวจสอบความเสียหายของอาคารข้างเคียง



โครงการ : แอสตัน พัทยา

เลขที่ RFA-SC-22CM-ATP-OT-ST-006/67

อ้างถึง.....

วันที่ 11 มิถุนายน 2567

เรื่อง : ตรวจสอบอาคารข้างเคียง

จำนวน 2 ชุด

☐ Shop Drawing ☐ Material ☐ Sample ☐ Method Statement ☒ Other .....

เรียน คุณปิยะวัฒน์ เสมเหลา/บริษัท 22 คอนซัลแตนท์ แอนด์ แมเนจเม้นท์ จำกัด

วันที่ 11 มิถุนายน 2567

☐ เพื่อขอความเห็น

☒ เพื่ออนุมัติ

☐ เพื่อทราบ

☐ อื่น ๆ.....

( กังวาล บุญยสิทธิ์พิชัย )

ผู้จัดการโครงการ / บริษัท สบิโธร คอนเน็ค จำกัด

เรียน ผู้ออกแบบ บริษัท .....

วันที่.....

☐ เพื่อขอความเห็น

☐ เพื่ออนุมัติ

☐ เพื่อทราบ

☐ อื่น ๆ.....

( ปิยะวัฒน์ เสมเหลา )

ผู้จัดการโครงการ / บริษัท 22 คอนซัลแตนท์ แอนด์ แมเนจเม้นท์ จำกัด

เรียน คุณปิยะวัฒน์ เสมเหลา/บริษัท 22 คอนซัลแตนท์ แอนด์ แมเนจเม้นท์ จำกัด

วันที่.....

☐ อนุมัติ

☐ อนุมัติตามบันทึก

☐ ไม่อนุมัติ

☐ บันทึก.....

( ..... )

บริษัท .....

เรียน คุณชนะชัย กาญจนหัตถกิจ/บริษัท แอสตัน พัทยา จำกัด

วันที่.....

☐ เพื่อขอความเห็น

☐ เพื่ออนุมัติ

☐ เพื่อทราบ

☐ อื่น ๆ.....

( ปิยะวัฒน์ เสมเหลา )

ผู้จัดการโครงการ / บริษัท 22 คอนซัลแตนท์ แอนด์ แมเนจเม้นท์ จำกัด

เรียน คุณปิยะวัฒน์ เสมเหลา/บริษัท 22 คอนซัลแตนท์ แอนด์ แมเนจเม้นท์ จำกัด

วันที่.....

☐ อนุมัติ

☐ อนุมัติตามบันทึก

☐ ไม่อนุมัติ

☐ บันทึก.....

( ชนะชัย กาญจนหัตถกิจ )

ผู้จัดการโครงการ / บริษัท แอสตัน พัทยา จำกัด

เรียน ผู้รับจ้างบริษัท สบิโธร คอนเน็ค จำกัด

วันที่ 22/06/67

☒ อนุมัติ

☐ อนุมัติตามบันทึก

☐ ไม่อนุมัติ

☐ บันทึก.....

( ปิยะวัฒน์ เสมเหลา )

ผู้จัดการโครงการ / บริษัท 22 คอนซัลแตนท์ แอนด์ แมเนจเม้นท์ จำกัด

☒ OWNER ☐ DESIGNER ..... ☒ 22CM ☐ OTHER .....

ใบตรวจสอบอาคาร

วันที่ 27 พฤษภาคม 2567

เรื่อง : การตรวจสอบความเสียหายของอาคารข้างเคียงก่อนเข้าเริ่มก่อสร้าง

โครงการ : แอสตัน

เรียน : เจ้าของอาคารบ้านเลขที่ 111/21

ร้านขายทองสุวรรณี

เบอร์ 038426626

รายการหลังสำรวจอาคาร

- 1.ผนังชนเสาด้านหลังอาคารฉีกร้าวด้านซ้าย
- 2.ผนังชนเสาและผนังด้านหลังอาคารฉีกร้าวด้านขวาจำนวน 2 แนว
- 3.ผนังกระเบื้องด้านซ้ายร่อน
- 4.มีน้ำซึมบริเวณรอยต่อผนังกับฝ้าห้องพื้นกันสาด

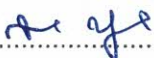
  
.....

( กังवाल บุญยสิทธิ์พิชัย )

ผู้จัดทำ

  
.....

( ..... )

ตัวแทน/เจ้าของอาคาร





หน้าอาคาร



ผนังชนเสาและผนังด้านหลังอาคารฉีกร้าวด้านขวาจำนวน2แนว



ผนังชนเสาด้านหลังอาคารฉีกร้าวด้านซ้าย  
มีน้ำซึมบริเวณรอยต่อผนังกับฝ้าท้องพื้นกันสาด



ผนังกระเบื้องด้านซ้ายร่อน



โครงการ : แอสตัน พัทยา

เลขที่ RFA-SC-22CM-ATP-OT-ST-006/67

อ้างถึง.....

วันที่ 11 มิถุนายน 2567

เรื่อง : ตรวจสอบอาคารข้างเคียง

จำนวน 2 ชุด

☐ Shop Drawing ☐ Material ☐ Sample ☐ Method Statement ☒ Other .....

เรียน คุณปิยะวัฒน์ เสมเหลา/บริษัท 22 คอนซัลแตนท์ แอนด์ แมเนจเม้นท์ จำกัด

วันที่ 11 มิถุนายน 2567

☐ เพื่อขอความเห็น ☒ เพื่ออนุมัติ ☐ เพื่อทราบ  
☐ อื่น ๆ.....

( กังวาล บุญยสิทธิ์พิชัย )

ผู้จัดการโครงการ / บริษัท สบิโธร คอนเน็ค จำกัด

เรียน ผู้ออกแบบ บริษัท .....

วันที่.....

☐ เพื่อขอความเห็น ☐ เพื่ออนุมัติ ☐ เพื่อทราบ  
☐ อื่น ๆ.....

( ปิยะวัฒน์ เสมเหลา )

ผู้จัดการโครงการ / บริษัท 22 คอนซัลแตนท์ แอนด์ แมเนจเม้นท์ จำกัด

เรียน คุณปิยะวัฒน์ เสมเหลา/บริษัท 22 คอนซัลแตนท์ แอนด์ แมเนจเม้นท์ จำกัด

วันที่.....

☐ อนุมัติ ☐ อนุมัติตามบันทึก ☐ ไม่อนุมัติ  
☐ บันทึก.....

( ..... )

บริษัท .....

เรียน คุณชนะชัย กาญจนหัตถกิจ/บริษัท แอสตัน พัทยา จำกัด

วันที่.....

☐ เพื่อขอความเห็น ☐ เพื่ออนุมัติ ☐ เพื่อทราบ  
☐ อื่น ๆ.....

( ปิยะวัฒน์ เสมเหลา )

ผู้จัดการโครงการ / บริษัท 22 คอนซัลแตนท์ แอนด์ แมเนจเม้นท์ จำกัด

เรียน คุณปิยะวัฒน์ เสมเหลา/บริษัท 22 คอนซัลแตนท์ แอนด์ แมเนจเม้นท์ จำกัด

วันที่.....

☐ อนุมัติ ☐ อนุมัติตามบันทึก ☐ ไม่อนุมัติ  
☐ บันทึก.....

( ชนะชัย กาญจนหัตถกิจ )

ผู้จัดการโครงการ / บริษัท แอสตัน พัทยา จำกัด

เรียน ผู้รับจ้างบริษัท สบิโธร คอนเน็ค จำกัด

วันที่ 22/06/67

☒ อนุมัติ ☐ อนุมัติตามบันทึก ☐ ไม่อนุมัติ  
☐ บันทึก.....

( ปิยะวัฒน์ เสมเหลา )

ผู้จัดการโครงการ / บริษัท 22 คอนซัลแตนท์ แอนด์ แมเนจเม้นท์ จำกัด

☒ OWNER ☐ DESIGNER ..... ☒ 22CM ☐ OTHER .....

ใบตรวจสอบอาคาร

วันที่ 31 พฤษภาคม 2567

เรื่อง : การตรวจสอบความเสียหายของอาคารข้างเคียงเข้าเริ่มก่อสร้าง

โครงการ : แอสตัน

เรียน : เจ้าของอาคารบ้านเลขที่ 111/6

ร้ายขายทั่ว

รายการหลังสำรวจอาคาร

ไม่พบปัญหา



( กังวาล บุญยสิทธิ์พิชัย )

ผู้จัดทำ

0813575367



( อรรถพร )

ตัวแทน/เจ้าของอาคาร





หน้าอาคาร



รูปด้านหลังอาคาร



รูปด้านหลังอาคาร



รูปด้านหลังอาคาร



รูปด้านหลังอาคาร



รูปด้านหลังอาคาร



รูปด้านหลังอาคาร



โครงการ : แอสตัน พัทยา

เลขที่ RFA-SC-22CM-ATP-OT-ST-006/67

อ้างถึง.....

วันที่ 11 มิถุนายน 2567

เรื่อง : ตรวจสอบอาคารข้างเคียง

จำนวน 2 ชุด

☐ Shop Drawing ☐ Material ☐ Sample ☐ Method Statement ☒ Other .....

เรียน คุณปิยะวัฒน์ เสมเหลา/บริษัท 22 คอนซัลแตนท์ แอนด์ แมเนจเม้นท์ จำกัด

วันที่ 11 มิถุนายน 2567

☐ เพื่อขอความเห็น

☒ เพื่ออนุมัติ

☐ เพื่อทราบ

☐ อื่น ๆ.....

( กังวาล บุญยสิทธิ์พิชัย )

ผู้จัดการโครงการ / บริษัท สบิโธร คอนเน็ค จำกัด

เรียน ผู้ออกแบบ บริษัท .....

วันที่.....

☐ เพื่อขอความเห็น

☐ เพื่ออนุมัติ

☐ เพื่อทราบ

☐ อื่น ๆ.....

( ปิยะวัฒน์ เสมเหลา )

ผู้จัดการโครงการ / บริษัท 22 คอนซัลแตนท์ แอนด์ แมเนจเม้นท์ จำกัด

เรียน คุณปิยะวัฒน์ เสมเหลา/บริษัท 22 คอนซัลแตนท์ แอนด์ แมเนจเม้นท์ จำกัด

วันที่.....

☐ อนุมัติ

☐ อนุมัติตามบันทึก

☐ ไม่อนุมัติ

☐ บันทึก.....

( ..... )

บริษัท .....

เรียน คุณชนะชัย กาญจนหัตถกิจ/บริษัท แอสตัน พัทยา จำกัด

วันที่.....

☐ เพื่อขอความเห็น

☐ เพื่ออนุมัติ

☐ เพื่อทราบ

☐ อื่น ๆ.....

( ปิยะวัฒน์ เสมเหลา )

ผู้จัดการโครงการ / บริษัท 22 คอนซัลแตนท์ แอนด์ แมเนจเม้นท์ จำกัด

เรียน คุณปิยะวัฒน์ เสมเหลา/บริษัท 22 คอนซัลแตนท์ แอนด์ แมเนจเม้นท์ จำกัด

วันที่.....

☐ อนุมัติ

☐ อนุมัติตามบันทึก

☐ ไม่อนุมัติ

☐ บันทึก.....

( ชนะชัย กาญจนหัตถกิจ )

ผู้จัดการโครงการ / บริษัท แอสตัน พัทยา จำกัด

เรียน ผู้รับจ้างบริษัท สบิโธร คอนเน็ค จำกัด

วันที่ 22/06/67

☒ อนุมัติ

☐ อนุมัติตามบันทึก

☐ ไม่อนุมัติ

☐ บันทึก.....

( ปิยะวัฒน์ เสมเหลา )

ผู้จัดการโครงการ / บริษัท 22 คอนซัลแตนท์ แอนด์ แมเนจเม้นท์ จำกัด

☒ OWNER ☐ DESIGNER ..... ☒ 22CM ☐ OTHER .....

ใบตรวจสอบอาคาร

วันที่ 27 พฤษภาคม 2567

เรื่อง : การตรวจสอบความเสียหายของอาคารข้างเคียงก่อนเข้าเริ่มก่อสร้าง

โครงการ : แอสตัน

เรียน : เจ้าของอาคารบ้านเลขที่ 111/15

ร้านขายเฟอร์นิเจอร์

ชื่อ ประวิตร

เบอร์ 0965167186

รายการหลังสำรวจอาคาร

1. ท้องพื้นกันสาดรั่ว/มีน้ำซึมเข้า

.....  
.....

( กังวาล บุญยสิทธิ์พิชัย )

ผู้จัดทำ

.....  
.....

( ..... )

ตัวแทนเจ้าของอาคาร



หน้าอาคาร

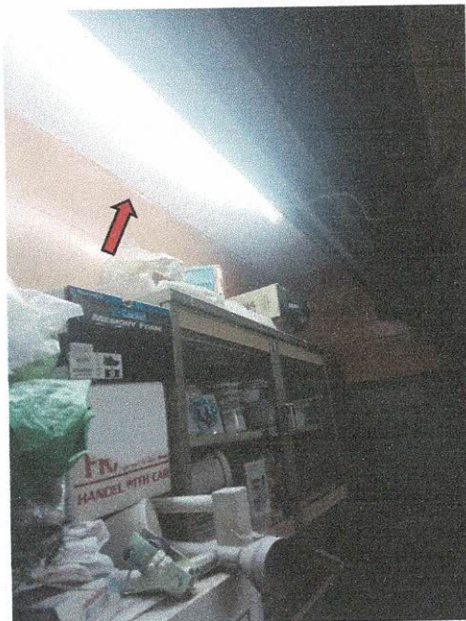

ห้องพื้นกันสาดร้าว/มีน้ำซึมเข้า



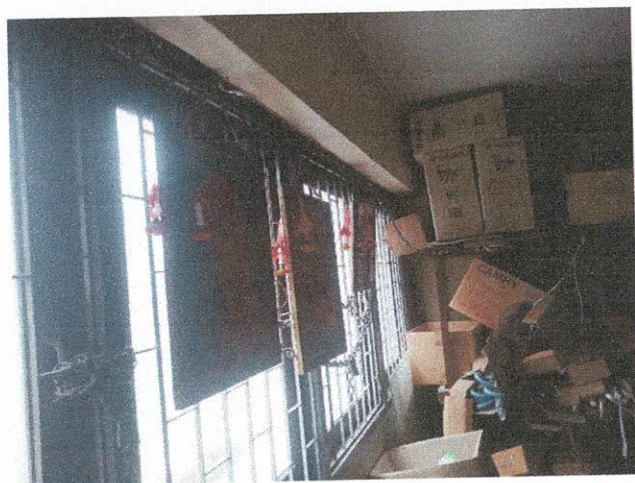

รูปด้านหลังอาคารชั้นสอง



รูปด้านหลังอาคารชั้นสอง



โครงการ : แอสตัน พัทยา

เลขที่ RFA-SC-22CM-ATP-OT-ST-006/67

อ้างถึง.....

วันที่ 11 มิถุนายน 2567

เรื่อง : ตรวจสอบอาคารข้างเคียง

จำนวน 2 ชุด

☐ Shop Drawing ☐ Material ☐ Sample ☐ Method Statement ☒ Other .....

เรียน คุณปิยะวัฒน์ เสมเหลา/บริษัท 22 คอนซัลแตนท์ แอนด์ แมเนจเม้นท์ จำกัด

วันที่ 11 มิถุนายน 2567

☐ เพื่อขอความเห็น

☒ เพื่ออนุมัติ

☐ เพื่อทราบ

☐ อื่น ๆ.....

( กังวาล บุญยสิทธิ์พิชัย )

ผู้จัดการโครงการ / บริษัท สบิโธร คอนเน็ค จำกัด

เรียน ผู้ออกแบบ บริษัท .....

วันที่.....

☐ เพื่อขอความเห็น

☐ เพื่ออนุมัติ

☐ เพื่อทราบ

☐ อื่น ๆ.....

( ปิยะวัฒน์ เสมเหลา )

ผู้จัดการโครงการ / บริษัท 22 คอนซัลแตนท์ แอนด์ แมเนจเม้นท์ จำกัด

เรียน คุณปิยะวัฒน์ เสมเหลา/บริษัท 22 คอนซัลแตนท์ แอนด์ แมเนจเม้นท์ จำกัด

วันที่.....

☐ อนุมัติ

☐ อนุมัติตามบันทึก

☐ ไม่อนุมัติ

☐ บันทึก.....

( ..... )

บริษัท .....

เรียน คุณชนะชัย กาญจนหัตถกิจ/บริษัท แอสตัน พัทยา จำกัด

วันที่.....

☐ เพื่อขอความเห็น

☐ เพื่ออนุมัติ

☐ เพื่อทราบ

☐ อื่น ๆ.....

( ปิยะวัฒน์ เสมเหลา )

ผู้จัดการโครงการ / บริษัท 22 คอนซัลแตนท์ แอนด์ แมเนจเม้นท์ จำกัด

เรียน คุณปิยะวัฒน์ เสมเหลา/บริษัท 22 คอนซัลแตนท์ แอนด์ แมเนจเม้นท์ จำกัด

วันที่.....

☐ อนุมัติ

☐ อนุมัติตามบันทึก

☐ ไม่อนุมัติ

☐ บันทึก.....

( ชนะชัย กาญจนหัตถกิจ )

ผู้จัดการโครงการ / บริษัท แอสตัน พัทยา จำกัด

เรียน ผู้รับจ้างบริษัท สบิโธร คอนเน็ค จำกัด

วันที่ 22/06/67

☒ อนุมัติ

☐ อนุมัติตามบันทึก

☐ ไม่อนุมัติ

☐ บันทึก.....

( ปิยะวัฒน์ เสมเหลา )

ผู้จัดการโครงการ / บริษัท 22 คอนซัลแตนท์ แอนด์ แมเนจเม้นท์ จำกัด

☒ OWNER ☐ DESIGNER ..... ☒ 22CM ☐ OTHER .....

ใบตรวจสอบอาคาร

วันที่ 27 พฤษภาคม 2567

เรื่อง : การตรวจสอบความเสียหายของอาคารข้างเคียงก่อนเข้าเริ่มก่อสร้าง

โครงการ : แอสตัน

เรียน : เจ้าของอาคารบ้านเลขที่ 111/18

ร้านขายลอตเตอรี่

ชื่อ วิเชียร

เบอร์ 087143723

รายการหลังสำรวจอาคาร

- 1.ผนังชนเสาด้านหลังอาคารจึก้าวด้านขวา
- 2.ผนังมุมบนจึก้าวตลอดแนว
- 3.ผนังชนเสาด้านหลังอาคารจึก้าวด้านขวา

..... น. ย. ....

( กังวาล บุญยสิทธิ์พิชัย )

ผู้จัดทำ

..... ธีระ สุวรรณรัตน์ .....

( ..... )

ตัวแทน/เจ้าของอาคาร



หน้าอาคาร

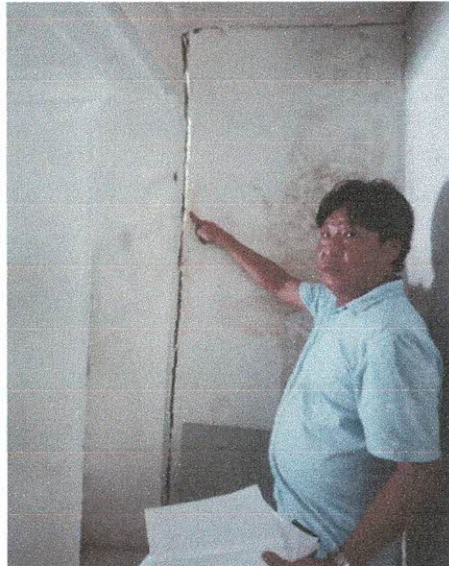

ผนังชนเสาด้านหลังอาคารฉีกร้าวด้านซ้าย





ผนังมุมบนฉีกร้าวตลอดแนว



รูปด้านหลังอาคาร





ผนังชนเสาด้านหลังอาคารจิกร้างด้านขวา

โครงการ : แอสตัน พัทยา

เลขที่ RFA-SC-22CM-ATP-OT-ST-006/67

อ้างถึง.....

วันที่ 11 มิถุนายน 2567

เรื่อง : ตรวจสอบอาคารข้างเคียง

จำนวน 2 ชุด

☐ Shop Drawing ☐ Material ☐ Sample ☐ Method Statement ☒ Other .....

เรียน คุณปิยะวัฒน์ เสมเหลา/บริษัท 22 คอนซัลแตนท์ แอนด์ แมเนจเม้นท์ จำกัด

วันที่ 11 มิถุนายน 2567

☐ เพื่อขอความเห็น

☒ เพื่ออนุมัติ

☐ เพื่อทราบ

☐ อื่น ๆ.....

( กังวาล บุญยสิทธิ์พิชัย )

ผู้จัดการโครงการ / บริษัท สบิโธร คอนเน็ค จำกัด

เรียน ผู้ออกแบบ บริษัท .....

วันที่.....

☐ เพื่อขอความเห็น

☐ เพื่ออนุมัติ

☐ เพื่อทราบ

☐ อื่น ๆ.....

( ปิยะวัฒน์ เสมเหลา )

ผู้จัดการโครงการ / บริษัท 22 คอนซัลแตนท์ แอนด์ แมเนจเม้นท์ จำกัด

เรียน คุณปิยะวัฒน์ เสมเหลา/บริษัท 22 คอนซัลแตนท์ แอนด์ แมเนจเม้นท์ จำกัด

วันที่.....

☐ อนุมัติ

☐ อนุมัติตามบันทึก

☐ ไม่อนุมัติ

☐ บันทึก.....

( ..... )

บริษัท .....

เรียน คุณชนะชัย กาญจนหัตถกิจ/บริษัท แอสตัน พัทยา จำกัด

วันที่.....

☐ เพื่อขอความเห็น

☐ เพื่ออนุมัติ

☐ เพื่อทราบ

☐ อื่น ๆ.....

( ปิยะวัฒน์ เสมเหลา )

ผู้จัดการโครงการ / บริษัท 22 คอนซัลแตนท์ แอนด์ แมเนจเม้นท์ จำกัด

เรียน คุณปิยะวัฒน์ เสมเหลา/บริษัท 22 คอนซัลแตนท์ แอนด์ แมเนจเม้นท์ จำกัด

วันที่.....

☐ อนุมัติ

☐ อนุมัติตามบันทึก

☐ ไม่อนุมัติ

☐ บันทึก.....

( ชนะชัย กาญจนหัตถกิจ )

ผู้จัดการโครงการ / บริษัท แอสตัน พัทยา จำกัด

เรียน ผู้รับจ้างบริษัท สบิโธร คอนเน็ค จำกัด

วันที่ 22/06/67

☒ อนุมัติ

☐ อนุมัติตามบันทึก

☐ ไม่อนุมัติ

☐ บันทึก.....

( ปิยะวัฒน์ เสมเหลา )

ผู้จัดการโครงการ / บริษัท 22 คอนซัลแตนท์ แอนด์ แมเนจเม้นท์ จำกัด

☒ OWNER ☐ DESIGNER ..... ☒ 22CM ☐ OTHER .....

ใบตรวจสอบอาคาร

วันที่ 27 พฤษภาคม 2567

เรื่อง : การตรวจสอบความเสียหายของอาคารข้างเคียงก่อนเข้าเริ่มก่อสร้าง

โครงการ : แอสตัน

เรียน : เจ้าของอาคารบ้านเลขที่ 111/16

ร้านขายเสื้อผ้า

คุณวุฒิ

เบอร์ 0881967279

รายการหลังสำรวจอาคาร

- 1.ผนังผ้ามูมบนฉีก/มีน้ำไหลซึม
- 2.ผนังชนเสาด้านหลังอาคารฉีกร้าวด้านขวา

..... ก. ย.

( กังวาล บุญสิทธิพิชัย )

ผู้จัดทำ

..... พลต

( ..... )

ตัวแทน/เจ้าของอาคาร

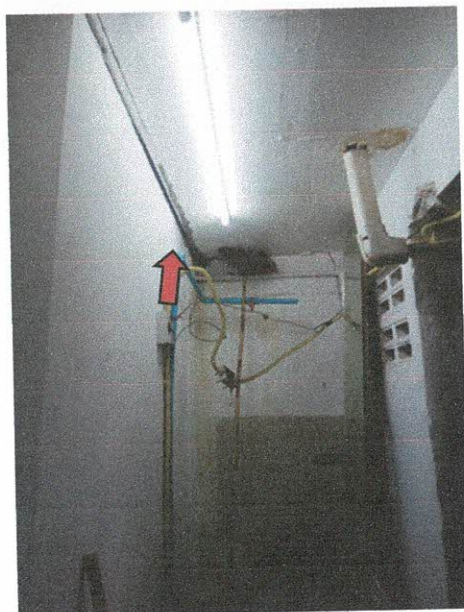

ผนังผ้ามูมบนฉีก/มีน้ำไหลซึม



ด้านหลังอาคาร





ด้านบนผ้าฉีก



โครงการ : แอสตัน พัทยา

เลขที่ RFA-SC-22CM-ATP-OT-ST-006/67

อ้างถึง.....

วันที่ 11 มิถุนายน 2567

เรื่อง : ตรวจสอบอาคารข้างเคียง

จำนวน 2 ชุด

☐ Shop Drawing ☐ Material ☐ Sample ☐ Method Statement ☒ Other .....

เรียน คุณปิยะวัฒน์ เสมเหลา/บริษัท 22 คอนซัลแตนท์ แอนด์ แมเนจเม้นท์ จำกัด

วันที่ 11 มิถุนายน 2567

☐ เพื่อขอความเห็น

☒ เพื่ออนุมัติ

☐ เพื่อทราบ

☐ อื่น ๆ.....

( กังวาล บุญยสิทธิ์พิชัย )

ผู้จัดการโครงการ / บริษัท สบิโธร คอนเน็ค จำกัด

เรียน ผู้ออกแบบ บริษัท .....

วันที่.....

☐ เพื่อขอความเห็น

☐ เพื่ออนุมัติ

☐ เพื่อทราบ

☐ อื่น ๆ.....

( ปิยะวัฒน์ เสมเหลา )

ผู้จัดการโครงการ / บริษัท 22 คอนซัลแตนท์ แอนด์ แมเนจเม้นท์ จำกัด

เรียน คุณปิยะวัฒน์ เสมเหลา/บริษัท 22 คอนซัลแตนท์ แอนด์ แมเนจเม้นท์ จำกัด

วันที่.....

☐ อนุมัติ

☐ อนุมัติตามบันทึก

☐ ไม่อนุมัติ

☐ บันทึก.....

( ..... )

บริษัท .....

เรียน คุณชนะชัย กาญจนหัตถกิจ/บริษัท แอสตัน พัทยา จำกัด

วันที่.....

☐ เพื่อขอความเห็น

☐ เพื่ออนุมัติ

☐ เพื่อทราบ

☐ อื่น ๆ.....

( ปิยะวัฒน์ เสมเหลา )

ผู้จัดการโครงการ / บริษัท 22 คอนซัลแตนท์ แอนด์ แมเนจเม้นท์ จำกัด

เรียน คุณปิยะวัฒน์ เสมเหลา/บริษัท 22 คอนซัลแตนท์ แอนด์ แมเนจเม้นท์ จำกัด

วันที่.....

☐ อนุมัติ

☐ อนุมัติตามบันทึก

☐ ไม่อนุมัติ

☐ บันทึก.....

( ชนะชัย กาญจนหัตถกิจ )

ผู้จัดการโครงการ / บริษัท แอสตัน พัทยา จำกัด

เรียน ผู้รับจ้างบริษัท สบิโธร คอนเน็ค จำกัด

วันที่ 22/06/67

☒ อนุมัติ

☐ อนุมัติตามบันทึก

☐ ไม่อนุมัติ

☐ บันทึก.....

( ปิยะวัฒน์ เสมเหลา )

ผู้จัดการโครงการ / บริษัท 22 คอนซัลแตนท์ แอนด์ แมเนจเม้นท์ จำกัด

☒ OWNER ☐ DESIGNER ..... ☒ 22CM ☐ OTHER .....

ใบตรวจสอบอาคาร

วันที่ 27 พฤษภาคม 2567

เรื่อง : การตรวจสอบความเสียหายของอาคารข้างเคียงก่อนเข้าเริ่มก่อสร้าง

โครงการ : แอสตัน

เรียน : เจ้าของอาคารบ้านเลขที่ 111/10

ร้านเบสซูปเปอร์มาร์เก็ต

เบอร์ 081150229

รายการหลังสำรวจอาคาร

ไม่พบปัญหา

..... 

( กังวาล นุณยสิทธิ์พิชัย )

ผู้จัดทำ

.....   
( ..... )

ตัวแทน/เจ้าของอาคาร



หน้าอาคาร



รูปด้านหลังอาคาร





รูปด้านหลังอาคาร



รูปด้านหลังอาคาร



โครงการ : แอสตัน พัทยา

เลขที่ RFA-SC-22CM-ATP-OT-ST-006/67

อ้างถึง.....

วันที่ 11 มิถุนายน 2567

เรื่อง : ตรวจสอบอาคารข้างเคียง

จำนวน 2 ชุด

☐ Shop Drawing ☐ Material ☐ Sample ☐ Method Statement ☒ Other .....

เรียน คุณปิยะวัฒน์ เสมเหลา/บริษัท 22 คอนซัลแตนท์ แอนด์ แมเนจเม้นท์ จำกัด

วันที่ 11 มิถุนายน 2567

☐ เพื่อขอความเห็น

☒ เพื่ออนุมัติ

☐ เพื่อทราบ

☐ อื่น ๆ.....

( กังวาล บุญยสิทธิ์พิชัย )

ผู้จัดการโครงการ / บริษัท สบิโธร คอนเน็ค จำกัด

เรียน ผู้ออกแบบ บริษัท .....

วันที่.....

☐ เพื่อขอความเห็น

☐ เพื่ออนุมัติ

☐ เพื่อทราบ

☐ อื่น ๆ.....

( ปิยะวัฒน์ เสมเหลา )

ผู้จัดการโครงการ / บริษัท 22 คอนซัลแตนท์ แอนด์ แมเนจเม้นท์ จำกัด

เรียน คุณปิยะวัฒน์ เสมเหลา/บริษัท 22 คอนซัลแตนท์ แอนด์ แมเนจเม้นท์ จำกัด

วันที่.....

☐ อนุมัติ

☐ อนุมัติตามบันทึก

☐ ไม่อนุมัติ

☐ บันทึก.....

( ..... )

บริษัท .....

เรียน คุณชนะชัย กาญจนหัตถกิจ/บริษัท แอสตัน พัทยา จำกัด

วันที่.....

☐ เพื่อขอความเห็น

☐ เพื่ออนุมัติ

☐ เพื่อทราบ

☐ อื่น ๆ.....

( ปิยะวัฒน์ เสมเหลา )

ผู้จัดการโครงการ / บริษัท 22 คอนซัลแตนท์ แอนด์ แมเนจเม้นท์ จำกัด

เรียน คุณปิยะวัฒน์ เสมเหลา/บริษัท 22 คอนซัลแตนท์ แอนด์ แมเนจเม้นท์ จำกัด

วันที่.....

☐ อนุมัติ

☐ อนุมัติตามบันทึก

☐ ไม่อนุมัติ

☐ บันทึก.....

( ชนะชัย กาญจนหัตถกิจ )

ผู้จัดการโครงการ / บริษัท แอสตัน พัทยา จำกัด

เรียน ผู้รับจ้างบริษัท สบิโธร คอนเน็ค จำกัด

วันที่ 22/06/67

☒ อนุมัติ

☐ อนุมัติตามบันทึก

☐ ไม่อนุมัติ

☐ บันทึก.....

( ปิยะวัฒน์ เสมเหลา )

ผู้จัดการโครงการ / บริษัท 22 คอนซัลแตนท์ แอนด์ แมเนจเม้นท์ จำกัด

☒ OWNER ☐ DESIGNER ..... ☒ 22CM ☐ OTHER .....

ใบตรวจสอบอาคาร

วันที่ 30 พฤษภาคม 2567

เรื่อง : การตรวจสอบความเสียหายของอาคารข้างเคียงเข้าเริ่มก่อสร้าง

โครงการ : แอสตัน

เรียน : เจ้าของอาคารบ้านเลขที่ 111/14

ร้าน โต๊ะ พอยท์

รายการหลังสำรวจอาคาร

ไม่พบปัญหา

..... ก ข .....

( กังวาล บุญยสิทธิ์พิชัย )

ผู้จัดทำ

..... ก ข .....

ตัวแทน/เจ้าของอาคาร

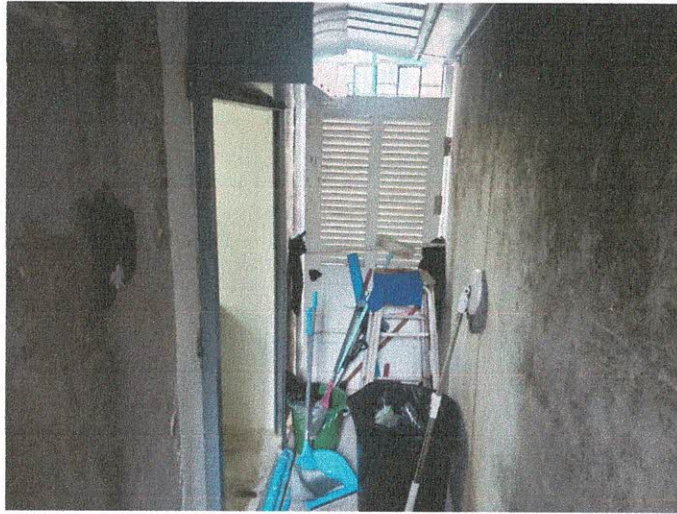

รูปด้านหลังอาคาร

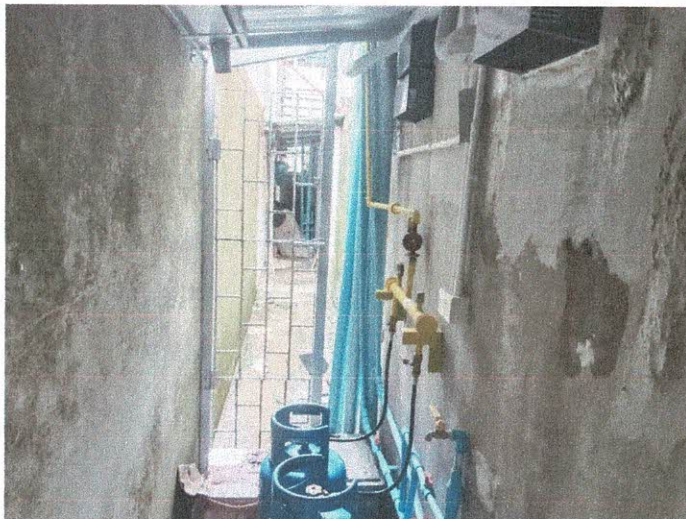

รูปด้านหลังอาคาร



โครงการ : แอสตัน พัทยา

เลขที่ RFA-SC-22CM-ATP-OT-ST-006/67

อ้างถึง.....

วันที่ 11 มิถุนายน 2567

เรื่อง : ตรวจสอบอาคารข้างเคียง

จำนวน 2 ชุด

☐ Shop Drawing ☐ Material ☐ Sample ☐ Method Statement ☒ Other .....

เรียน คุณปิยะวัฒน์ เสมเหลา/บริษัท 22 คอนซัลแตนท์ แอนด์ แมเนจเม้นท์ จำกัด

วันที่ 11 มิถุนายน 2567

☐ เพื่อขอความเห็น

☒ เพื่ออนุมัติ

☐ เพื่อทราบ

☐ อื่น ๆ.....

( กังวาล บุญยสิทธิ์พิชัย )

ผู้จัดการโครงการ / บริษัท สบิโธร คอนเน็ค จำกัด

เรียน ผู้ออกแบบ บริษัท .....

วันที่.....

☐ เพื่อขอความเห็น

☐ เพื่ออนุมัติ

☐ เพื่อทราบ

☐ อื่น ๆ.....

( ปิยะวัฒน์ เสมเหลา )

ผู้จัดการโครงการ / บริษัท 22 คอนซัลแตนท์ แอนด์ แมเนจเม้นท์ จำกัด

เรียน คุณปิยะวัฒน์ เสมเหลา/บริษัท 22 คอนซัลแตนท์ แอนด์ แมเนจเม้นท์ จำกัด

วันที่.....

☐ อนุมัติ

☐ อนุมัติตามบันทึก

☐ ไม่อนุมัติ

☐ บันทึก.....

( ..... )

บริษัท .....

เรียน คุณชนะชัย กาญจนหัตถกิจ/บริษัท แอสตัน พัทยา จำกัด

วันที่.....

☐ เพื่อขอความเห็น

☐ เพื่ออนุมัติ

☐ เพื่อทราบ

☐ อื่น ๆ.....

( ปิยะวัฒน์ เสมเหลา )

ผู้จัดการโครงการ / บริษัท 22 คอนซัลแตนท์ แอนด์ แมเนจเม้นท์ จำกัด

เรียน คุณปิยะวัฒน์ เสมเหลา/บริษัท 22 คอนซัลแตนท์ แอนด์ แมเนจเม้นท์ จำกัด

วันที่.....

☐ อนุมัติ

☐ อนุมัติตามบันทึก

☐ ไม่อนุมัติ

☐ บันทึก.....

( ชนะชัย กาญจนหัตถกิจ )

ผู้จัดการโครงการ / บริษัท แอสตัน พัทยา จำกัด

เรียน ผู้รับจ้างบริษัท สบิโธร คอนเน็ค จำกัด

วันที่ 22/06/67

☒ อนุมัติ

☐ อนุมัติตามบันทึก

☐ ไม่อนุมัติ

☐ บันทึก.....

( ปิยะวัฒน์ เสมเหลา )

ผู้จัดการโครงการ / บริษัท 22 คอนซัลแตนท์ แอนด์ แมเนจเม้นท์ จำกัด

☒ OWNER ☐ DESIGNER ..... ☒ 22CM ☐ OTHER .....



## ใบตรวจสอบอาคาร

วันที่ 27 พฤษภาคม 2567

เรื่อง : การตรวจสอบความเสียหายของอาคารข้างเคียงก่อนเข้าเริ่มก่อสร้าง

โครงการ : แอสตัน

เรียน : เจ้าของอาคารบ้านเลขที่ 111/12

ร้าน ทองสุวรรณกร

รายการหลังสำรวจอาคาร

1. ขอบด้านบนท้องพื้นรั้ว
2. ผนังชนเสาด้านหลังอาคารฉีกรั้วด้านขวา
3. ผนังชนเสาด้านหลังอาคารฉีกรั้วด้านซ้าย
4. ฝ้าท้องพื้นกันสาดหลุดร่อน

.....

( กังวาล บุญยสิทธิพิชัย )

ผู้จัดทำ

.....  
( อดิสร พงษ์สุวรรณ )

ตัวแทนเจ้าของอาคาร



หน้าอาคาร



ขอบด้านบนท้องพื้นร้าว



ผนังชนเสาด้านหลังอาคารฉีกกร้าวด้านขวา



ผ้าห่มพันกันสกปรกหลุดร่อน



ผนังชนเสาด้านหลังอาคารฉีกร้าวด้านซ้าย



โครงการ : แอสตัน พัทยา

เลขที่ RFA-SC-22CM-ATP-OT-ST-006/67

อ้างถึง.....

วันที่ 11 มิถุนายน 2567

เรื่อง : ตรวจสอบอาคารข้างเคียง

จำนวน 2 ชุด

☐ Shop Drawing ☐ Material ☐ Sample ☐ Method Statement ☒ Other .....

เรียน คุณปิยะวัฒน์ เสมเหลา/บริษัท 22 คอนซัลแตนท์ แอนด์ แมเนจเม้นท์ จำกัด

วันที่ 11 มิถุนายน 2567

☐ เพื่อขอความเห็น ☒ เพื่ออนุมัติ ☐ เพื่อทราบ  
☐ อื่น ๆ.....

( กังวาล บุญยสิทธิ์พิชัย )

ผู้จัดการโครงการ / บริษัท สบิโธร คอนเน็ค จำกัด

เรียน ผู้ออกแบบ บริษัท .....

วันที่.....

☐ เพื่อขอความเห็น ☐ เพื่ออนุมัติ ☐ เพื่อทราบ  
☐ อื่น ๆ.....

( ปิยะวัฒน์ เสมเหลา )

ผู้จัดการโครงการ / บริษัท 22 คอนซัลแตนท์ แอนด์ แมเนจเม้นท์ จำกัด

เรียน คุณปิยะวัฒน์ เสมเหลา/บริษัท 22 คอนซัลแตนท์ แอนด์ แมเนจเม้นท์ จำกัด

วันที่.....

☐ อนุมัติ ☐ อนุมัติตามบันทึก ☐ ไม่อนุมัติ  
☐ บันทึก.....

( ..... )

บริษัท .....

เรียน คุณชนะชัย กาญจนหัตถกิจ/บริษัท แอสตัน พัทยา จำกัด

วันที่.....

☐ เพื่อขอความเห็น ☐ เพื่ออนุมัติ ☐ เพื่อทราบ  
☐ อื่น ๆ.....

( ปิยะวัฒน์ เสมเหลา )

ผู้จัดการโครงการ / บริษัท 22 คอนซัลแตนท์ แอนด์ แมเนจเม้นท์ จำกัด

เรียน คุณปิยะวัฒน์ เสมเหลา/บริษัท 22 คอนซัลแตนท์ แอนด์ แมเนจเม้นท์ จำกัด

วันที่.....

☐ อนุมัติ ☐ อนุมัติตามบันทึก ☐ ไม่อนุมัติ  
☐ บันทึก.....

( ชนะชัย กาญจนหัตถกิจ )

ผู้จัดการโครงการ / บริษัท แอสตัน พัทยา จำกัด

เรียน ผู้รับจ้างบริษัท สบิโธร คอนเน็ค จำกัด

วันที่ 22/06/67

☒ อนุมัติ ☐ อนุมัติตามบันทึก ☐ ไม่อนุมัติ  
☐ บันทึก.....

( ปิยะวัฒน์ เสมเหลา )

ผู้จัดการโครงการ / บริษัท 22 คอนซัลแตนท์ แอนด์ แมเนจเม้นท์ จำกัด

☒ OWNER ☐ DESIGNER ..... ☒ 22CM ☐ OTHER .....

ใบตรวจสอบอาคาร

วันที่ 27 พฤษภาคม 2567

เรื่อง : การตรวจสอบความเสียหายของอาคารข้างเคียงก่อนเข้าเริ่มก่อสร้าง

โครงการ : แอสตัน

เรียน : เจ้าของอาคารบ้านเลขที่ 111/17

ร้านนวด

คุณดวง

เบอร์ 0863563727

รายการหลังสำรวจอาคาร

- 1.ผนังชนเสาด้านหลังอาคารฉีกร้าวด้านซ้าย
2. ผนังชนเสาด้านหลังอาคารฉีกร้าวด้านขวา/มีน้ำไหลซึม
- 3.ผนังฝ้าห้องพื้นด้านหลังอาคารมีรอยฉีก

.....  
.....

( กังวาล บุญยสิทธิพิชัย )

ผู้จัดทำ

.....  
.....

( ..... )

ตัวแทน/เจ้าของอาคาร



หน้าอาคาร



ผนังเสาด้านหลังอาคารจิกกร้าวด้านซ้าย





ผนังชนเสาด้านหลังอาคารฉีกร้าวด้านขวา/มีน้ำไหลซึม



ผนังผ้าทอพื้นด้านหลังอาคารมีรอยฉีก

โครงการ : แอสตัน พัทยา

เลขที่ RFA-SC-22CM-ATP-OT-ST-006/67

อ้างถึง.....

วันที่ 11 มิถุนายน 2567

เรื่อง : ตรวจสอบอาคารข้างเคียง

จำนวน 2 ชุด

☐ Shop Drawing ☐ Material ☐ Sample ☐ Method Statement ☒ Other .....

เรียน คุณปิยะวัฒน์ เสมเหลา/บริษัท 22 คอนซัลแตนท์ แอนด์ แมเนจเม้นท์ จำกัด

วันที่ 11 มิถุนายน 2567

☐ เพื่อขอความเห็น

☒ เพื่ออนุมัติ

☐ เพื่อทราบ

☐ อื่น ๆ.....

( กังวาล บุญยสิทธิ์พิชัย )

ผู้จัดการโครงการ / บริษัท สบิโธร คอนเน็ค จำกัด

เรียน ผู้ออกแบบ บริษัท .....

วันที่.....

☐ เพื่อขอความเห็น

☐ เพื่ออนุมัติ

☐ เพื่อทราบ

☐ อื่น ๆ.....

( ปิยะวัฒน์ เสมเหลา )

ผู้จัดการโครงการ / บริษัท 22 คอนซัลแตนท์ แอนด์ แมเนจเม้นท์ จำกัด

เรียน คุณปิยะวัฒน์ เสมเหลา/บริษัท 22 คอนซัลแตนท์ แอนด์ แมเนจเม้นท์ จำกัด

วันที่.....

☐ อนุมัติ

☐ อนุมัติตามบันทึก

☐ ไม่อนุมัติ

☐ บันทึก.....

( ..... )

บริษัท .....

เรียน คุณชนะชัย กาญจนหัตถกิจ/บริษัท แอสตัน พัทยา จำกัด

วันที่.....

☐ เพื่อขอความเห็น

☐ เพื่ออนุมัติ

☐ เพื่อทราบ

☐ อื่น ๆ.....

( ปิยะวัฒน์ เสมเหลา )

ผู้จัดการโครงการ / บริษัท 22 คอนซัลแตนท์ แอนด์ แมเนจเม้นท์ จำกัด

เรียน คุณปิยะวัฒน์ เสมเหลา/บริษัท 22 คอนซัลแตนท์ แอนด์ แมเนจเม้นท์ จำกัด

วันที่.....

☐ อนุมัติ

☐ อนุมัติตามบันทึก

☐ ไม่อนุมัติ

☐ บันทึก.....

( ชนะชัย กาญจนหัตถกิจ )

ผู้จัดการโครงการ / บริษัท แอสตัน พัทยา จำกัด

เรียน ผู้รับจ้างบริษัท สบิโธร คอนเน็ค จำกัด

วันที่ 22/06/67

☒ อนุมัติ

☐ อนุมัติตามบันทึก

☐ ไม่อนุมัติ

☐ บันทึก.....

( ปิยะวัฒน์ เสมเหลา )

ผู้จัดการโครงการ / บริษัท 22 คอนซัลแตนท์ แอนด์ แมเนจเม้นท์ จำกัด

☒ OWNER ☐ DESIGNER ..... ☒ 22CM ☐ OTHER .....

ใบตรวจสอบอาคาร

วันที่ 27 พฤษภาคม 2567

เรื่อง : การตรวจสอบความเสียหายของอาคารข้างเคียงก่อนเข้าเริ่มก่อสร้าง

โครงการ : แอสตัน

เรียน : เจ้าของอาคารบ้านเลขที่ 111/11

ร้านรับแลกเงิน

รายการหลังสำรวจอาคาร

1. ท้องพื้นด้านบนมีรอยร้าว
2. ผนังชนเสาด้านหลังอาคารฉีกร้าวด้านขวา

..... ก. ย. ....

( กังวาล บุญยสิทธิ์พิชัย )

ผู้จัดทำ

..... Ta. ....

( ..... )

ตัวแทน/เจ้าของอาคาร





หน้าอาคาร



รูปด้านหลังอาคาร



ห้องพื้นด้านบนมีรอยร้าว



ผนังชนเสาด้านหลังอาคารฉีกร้าวด้านขวา

## ภาคผนวก ค2

แผนงานการก่อสร้างโครงการ







## Update Status Project : ASTON PATTAYA

[illegible]

## ภาคผนวก ค3

กฎระเบียบที่พัคแคมป์คนงาน



## บริษัท Aston Pattaya

### กฎระเบียบที่พักแคมป์คนงาน

- 1.ห้ามนำสิ่งกฏหมายเข้ามาภายในที่พักเช่น อาวุธ ปืน
- 2.ห้ามดื่มสุรา
- 3.ห้ามทะเลาะวิวาทส่งเสียงดังและพฤติกรรมที่ไม่เหมาะสม
- 4.ห้ามลักขโมย ทรัพย์สินภายในที่พัก
- 5.ห้ามดัดแปลงห้องพักและสิ่งปลูกสร้าง
- 6.ห้ามมีวัสดุเล่นการพนันโดยเด็ดขาด
- 7.ห้ามบุคคลภายนอกเข้ามาพักอาศัย
- 8.หลัง 4 ทุ่มห้ามส่งเสียงดัง
- 9.ห้ามนำสิ่งผิดกฏหมายเข้ามาภายในที่พักเช่น สารเสพติด
- 10.ห้ามทิ้งเศษขยะเรี่ยราดตามพื้นภายในที่พัก

### บทลงโทษ

- 1.ขึ้นอยู่กับความผิดที่การกระทำ
- 2.ตักเตือน
- 3.ให้หยุดงาน 3 วัน
- 4.ไล่ออกจากการเป็นพนักงาน



## ภาคผนวก ค4

คู่มือความปลอดภัยในการทำงาน



โครงการ : แอสตัน พัทยา

สถานที่ : พัทยากลาง ถนนพัทยาสาย 2

---

## 1. การเตรียมงาน

### 1.1 อุปกรณ์ให้ความปลอดภัย

- คนงานที่ทำงานบริเวณที่เสี่ยงต่ออันตรายจากของตกจากที่สูง ต้องสวมหมวกแข็ง (Safety) ทุกคน ยกเว้นกรณีพิสูจน์พื้นที่แล้วไม่มีความเสี่ยงต่อวัตถุตกจากส่วนบน
- คนงานที่ต้องทำหน้าที่เทคอนกรีต ต้องสวมถุงมือยาง และรองเท้ายางหุ้มแข็ง
- ห้ามคนงานใส่รองเท้าแตะพองน้ำทำงานโดยเด็ดขาด

### 1.2 การแต่งกาย

- ให้คนงานแต่งกายที่รัดกุม ห้ามเอาเสื้อออกนอกกางเกง
- คนงานหญิงห้ามนุ่งผ้าถุงทำงาน และคนงานหญิงที่ไว้ผมยาวให้รวบผม ห้ามปล่อยผมยาวออกมา นอกหมวกแข็ง
- ช่วงเชื่อมเหล็กต้องสวมแว่นตากันแสง และสวมหน้ากาก ป้องกันทุกครั้งเวลาเชื่อม
- คนงานที่สกัดคอนกรีต ต้องใส่แว่นตา และถุงมือป้องกัน

### 1.3 เขตก่อสร้าง

- ให้ทำรั้วกัน หรือคอกกันแนวเขตก่อสร้าง พร้อมจัดทำป้าย “เขตก่อสร้าง” สำหรับบริเวณไหนที่เสี่ยงต่ออันตรายให้ทำป้าย “เขตอันตราย”
- ในเวลากลางคืนให้ใช้สัญญาณไฟแดง หรือไฟส่องสว่างในแนวเขตบริเวณอันตราย
- จัดทำป้ายห้ามเด็ก และบุคคลภายนอกเข้ามาในบริเวณก่อสร้าง กรณีที่จำเป็นจะต้องขออนุญาตจากผู้ควบคุมงานก่อน และจะต้องแต่งกายให้เรียบร้อย สวมหมวกและสวมรองเท้า Safety ทุกครั้งก่อนเข้า Site งาน
- คนงานที่ทำงานที่สูง และเสี่ยงอันตรายจะต้องสวมใส่ Safety belt หรือ Safety Harness ทุกครั้ง

## 2. ช่วงระยะเวลาในการก่อสร้าง

### 2.1 ลิฟต์ขนของ

- ห้ามคนงานขึ้นลิฟต์ขนของโดยเด็ดขาด
- ให้ดำเนินการตรวจสอบการยึดเหนี่ยวลิฟต์ขนของทุกลิฟต์
- จัดเจ้าหน้าที่ตรวจสอบความปลอดภัยทุกวัน

## 2.2 ลิฟต์ขนคน

- ต้องมีลูกกรงเหล็กทุกด้าน
- มีประตูปิด - เปิด
- มีหลังคาที่แข็งแรง
- มีการยึดติดกับโครงสร้างอาคารอย่างแน่นหนา
- กรณีเบรกเสีย ห้ามใช้โดยเด็ดขาด
- ห้ามบรรทุกเกินอัตราที่ลิฟต์รับได้
- จัดเจ้าหน้าที่ตรวจสอบความปลอดภัยทุกวัน
- Tower Crane ต้องมีการตรวจสอบอุปกรณ์ความปลอดภัย Service ทุก 3 เดือน

## 2.3 นั่งร้านและค้ำยัน

- จะต้องยึดค้ำยันไม่ให้มีการโก่งงอ
- นั่งร้านที่สูงเกิน 1.50 ม. ให้จัดทำราวกันตก
- ควรเว้นช่องทางเดินอย่างน้อย 1 ช่องทาง
- เหล็กเสียบในค้ำยันระดับสายตา ต้องงอเหล็กหงายขึ้นบนเสมอ
- บริเวณติดตั้งค้ำยันจะต้องมั่นคงแข็งแรง
- การถอดไม้ค้ำยันต้องได้รับอนุมัติให้ถอดจากผู้ควบคุมงานเท่านั้น
- ห้ามตั้งนั่งร้านบนพื้นดิน โดยไม่ได้มีพื้นคอนกรีตรับ หรือมีการรองรับอย่างดีแล้ว

## 2.4 การกองวัสดุ

- ก่อนติดตั้งพื้นชั้นวางของชั่วคราว หรือ (Loader) ต้องได้รับอนุมัติจากผู้ควบคุมงานเท่านั้น
- ห้ามวางสิ่งของที่น้ำหนักเยอะบน (Loader) เป็นเวลานานให้ยกวางแล้วรีบนำเข้าภายในตัวอาคาร
- ห้ามกองวัสดุเกินการรับกำลังของพื้น ซึ่งได้ออกแบบไว้
- ต้องจัดการกองวัสดุให้เป็นระเบียบเรียบร้อย และรักษาความสะอาดเรียบร้อย

## 2.5 ช่องเปิดต่าง ๆ

- ช่องเปิดสำหรับงานระบบบริเวณพื้น ต้องปิดให้เรียบร้อย หรือทำรั้วรอบกัน หรือจัดทำเครื่องหมายป้องกัน
- ช่องเปิดบริเวณประตูลิฟต์ให้ดีไม่ปิดชั่วคราว หรือทำแผงกันทุกช่อง

## 2.6 ตาข่ายป้องกันของตกและกันฝุ่นรอบอาคาร

- ดำเนินการจัดทำตาข่าย ป้องกันของตกรอบอาคาร โดยกำหนดทุก 4 ชั้น พร้อมโครงสร้างเหล็กจะต้องยึดอย่างแข็งแรง
- การป้องกันฝุ่นละอองกระจายไปรอบที่ข้างเคียง ต้องมีตาข่ายกันฝุ่นโดยรอบ

## 2.7 การทิ้งเศษวัสดุจากที่สูง

- ห้ามโยน หรือทิ้งของเศษวัสดุจากที่สูงโดยตรง
- จัดทำปล่องสำหรับทิ้งโดยเฉพาะ
- กรณีของที่ต้องทิ้งไม่สามารถทิ้งในปล่องได้ ต้องกำหนดพื้นที่ และเวลาทิ้ง พร้อมแจ้งให้ทุกหน่วยงานทราบล่วงหน้า

## 2.8 ไฟฟ้าที่ใช้ในการก่อสร้าง

- ตรวจสอบอุปกรณ์ไฟฟ้าก่อนใช้งานทุกครั้ง ห้ามใช้อุปกรณ์ไฟฟ้าที่มีการชำรุดเสียหาย
- การต่อสายไฟฟ้าจะต้องพันฉนวนจนปลอดภัย
- ห้ามเดินสายไฟฟ้าบนพื้นเปียกเด็ดขาด จะต้องจัดวางให้สายไฟฟ้าให้เป็นระเบียบ สูงไม่ต่ำกว่า 2 เมตร
- อุปกรณ์ สวิตช์ , ปลั๊ก , คัทเอาต์ จะต้องป้องกันไม่ให้ฝนสาด หรือน้ำซึมเข้าได้
- ไม่ใช้ไฟฟ้าเกินกำลังที่สะพานไฟจะรับได้
- สายไฟฟ้าแต่ละสายต้องวางเป็นระเบียบ และรู้ว่าใช้สำหรับอุปกรณ์อะไร
- หลอดไฟฟ้าต้องมีการป้องกันการกระแทก
- ห้ามเดินสายไฟฟ้าผ่านกองเหล็ก
- ห้ามเสียบปลั๊กไฟฟ้าโดยสายไฟฟ้าเปลือย ให้ต่อปลั๊กเสียบให้เรียบร้อยก่อน
- กรณีทำงานใกล้สายไฟฟ้าแรงสูง ต้องแจ้งการไฟฟ้ามาทำการหุ้มสายไฟฟ้าด้วยฉนวน

## 2.9 วัสดุไวไฟ และการป้องกันเพลิงไหม้

- ห้ามเผาเศษไม้ , กระดาษ ภายในบริเวณก่อสร้างเด็ดขาด
- จัดพนักงานเก็บเศษกระดาษ , ขี้เลื่อย , เศษไม้ แล้วขนลงไปเผาที่อื่น
- กองไม้ที่ใช้ต้องวางห่างจากวัสดุไวไฟ เช่น ถังก๊าซ , น้ำมัน , ทินเนอร์ หรือน้ำมันอื่น ๆ ที่ไวไฟ
- วัสดุไวไฟจะต้องจัดเตรียมสถานที่ปลอดภัยสำหรับเก็บโดยเฉพาะ และมีถังดับเพลิงที่พร้อมใช้งานเตรียมไว้ด้วย
- ห้ามเชื่อมเหล็กบริเวณใกล้วัสดุไวไฟ
- จัดเตรียมเบอร์โทรศัพท์หน่วยดับเพลิงในท้องที่ที่ใกล้ที่สุด

## 2.10 ห้องน้ำชั่วคราว

- จัดทำห้องน้ำชั่วคราวไว้ที่หน้างานชั้น 1

## 2.11 หน่วยปฐมพยาบาล และหน่วยฉุกเฉิน

- จัดให้มีผู้ยาที่จำเป็นสำหรับการปฐมพยาบาลเบื้องต้น
- จัดเตรียมเบอร์โทรศัพท์ สำหรับโรงพยาบาลที่อยู่ใกล้ที่สุด หรือบริเวณโดยรอบ

## 2.12 การจัดทำความสะดวกบริเวณก่อสร้าง

- ควรทำทางเดินที่สะดวก ปลอดภัย ในแต่ละชั้นที่มีการปฏิบัติงาน และทำความสะอาดไม่ให้มีอะไรขวางทางเดิน
- จัดเก็บกองเศษวัสดุให้เป็นที่
- จัดถังขยะสำหรับไว้ทิ้งขยะตามชั้นทุกชั้น
- บริเวณไหนที่เสี่ยงต่อการลื่นไถล เช่น มีน้ำมันให้ดำเนินการทำความสะอาดทันที
- ไม่ควรให้พนักงานทานอาหารบริเวณก่อสร้าง เพื่อป้องกันการทิ้งเศษขยะในบริเวณก่อสร้าง กรณีจำเป็นต้องจัดพื้นที่เฉพาะให้ในบริเวณก่อสร้าง

## 2.13 การจัดทำสถิติอุบัติเหตุ

- จัดทำตารางแสดงอุบัติเหตุที่เกิดขึ้นแต่ละวัน บริเวณสำนักงานชั่วคราว เพื่อเตือนสติผู้ที่ทำงานก่อสร้างตลอดเวลา



#### 2.14 การจัดทำป้ายต่าง ๆ

- ให้จัดทำป้ายเขตก่อสร้าง , เขตอันตรายห้ามบุคคลภายนอกเข้า
- ป้ายห้ามสูบบุหรี่ , เสพยาเสพติด , ดื่มสุรา และลักขโมย พร้อมบทลงโทษตามชั้นต่าง ๆ
- ให้คนงานก่อสร้างติดป้ายชื่อ หรือสติ๊กเกอร์โดยกำหนดสีป้ายว่าทำงานในหน้าที่อะไร
- ป้ายเตือนห้ามจับถ้ายพร้อมบทลงโทษในบริเวณอาคารก่อสร้าง
- ป้ายบอกชั้นตามทางขึ้นต่าง ๆ
- ป้ายบอกตำแหน่ง Grid Line ต่าง ๆ
- กรณีป้ายอยู่ที่มีคในตอมกลางคืนในส่วนที่จำเป็นให้ติดตั้งระบบแสงสว่างให้มองเห็นป้ายด้วย

#### 2.15 การรักษาความปลอดภัย

- คนงานหรือบุคคลที่มาติดต่อต้องยินยอมให้ตรวจสอบทุกครั้ง
- แจ้งยามรักษาความปลอดภัยทุกครั้งในการขออนุญาตต่าง ๆ เข้า - ออก
- จัดเตรียมเบอร์โทรศัพท์สำหรับติดต่อเจ้าหน้าที่ตำรวจที่อยู่ใกล้ที่สุด บริเวณป้อมยามทางเข้าโครงการ
- ยามรักษาความปลอดภัยมีสิทธิขอตรวจสอบคนงาน หรือบุคคลต่าง ๆ ที่ทำงานในที่ก่อสร้างทันทีที่มีการสงสัย
- ยามรักษาความปลอดภัยต้องคัดเลือกบุคคลที่มีสุขภาพสมบูรณ์แข็งแรง และต้องไม่เป็นผู้สูงอายุมาก มีวิทยุติดต่อกันได้ และต้องเป็นผู้ที่มีประวัติการทำงานดีตลอด

#### 2.16 การใช้งาน และบังคับเครื่องจักรหนัก

- ควรตรวจสอบความพร้อมของเครื่องจักรก่อนใช้งานทุกครั้ง
- ตรวจสอบบริเวณรอบ ๆ พื้นที่ให้ปลอดภัย
- จัดทำที่กั้นแนวเขตการใช้เครื่องให้ชัดเจน
- จัดให้มีคนบอกบังคับด้านนอกเครื่องจักร อย่างน้อย 1 คน

## ภาคผนวก ค5

เอกสารรับรองความปลอดภัยในการทำงานที่สูง



# บริษัท บี.เอ็ม.ยิ้งเจริญ เซอร์วิส จำกัด (สำนักงานใหญ่)

21 หมู่ที่ 6 ตำบลพีชะอุม อำเภอลำลูกกา จังหวัดปทุมธานี 12150

โทร. 064 - 5939224 , 064 - 9306896 แฟกซ์. 02 - 1012470

e – mail : [bm.yingcharoen2561@gmail.com](mailto:bm.yingcharoen2561@gmail.com)/ id line : 064593224

\*\*\*\*\*

วันศุกร์ที่ 28 มิถุนายน 2567

เรื่อง : รายชื่อพนักงานเข้าติดตั้งทาวเวอร์เครน

เรียน : นายช่างกึ่งवाल 081 - 3575364

บริษัท สิ้นโสธร คอนเน็คท์ จำกัด

ลำดับ	ชื่อ - นามสกุล	เลขบัตรประจำตัวประชาชน	ตำแหน่ง
1	นายเมฆวัฒนา จักรพรมมา	1 4119 00206 21 2	หัวหน้าช่างติดตั้ง
2	นายพีระพงษ์ นามแดง	1 4199 01964 29 1	ช่างติดตั้ง
3	นายอนุรักษ์ พรหมอุบล	1 4199 00681 25 2	ช่างติดตั้ง
4	นายธนะชัย กองมณี	1 3014 01235 22 6	ช่างติดตั้ง
5	นายสหรัฐ พลเดชา	1 4099 03115 80 1	ช่างติดตั้ง
6	นายกานตพัฒน์ พลศรี	1 8410 00058 85 0	หัวหน้าช่างติดตั้ง
7	นายชนะชล ขุนหาญ	1 6703 00174 61 9	ช่างติดตั้ง
8	นายอนันต์ แดงสันเทียะ	1 300900043 60 7	ช่างติดตั้ง
9	นายทรงศักดิ์ นัฏรักษา	3 3605 00267 33 4	ช่างติดตั้ง
10	นายธนาวุฒิ โพโส	1 6005 00196 77 2	ช่างติดตั้ง

จึงเรียนมาเพื่อทราบ บริษัทฯ ขอขอบคุณมา ณ โอกาสนี้ด้วย

ขอแสดงความนับถือ

.....  
กาสินี ภาระเวก

(นางสาวกาสินี ภาระเวก)





หมายเลขทะเบียนวุฒิบัตร 25660085

บริษัท สยาม เอ็นจิเนียริง อินสเปกชั่น โปรเฟสชันนอล จำกัด  
Siam Engineering Inspection Professional Co.,Ltd.

ใบอนุญาตประกอบวิชาชีพวิศวกรรมควบคุมเลขที่ นต.๒๒๑๘/๖๕

ขอมอบวุฒิบัตรนี้เพื่อแสดงว่า

นาย เมฆวัฒน์ จักรพรมมา

ได้ผ่านการฝึกอบรม ความปลอดภัยในการทำงานบนที่สูง และที่ลาดชัน

สำหรับผู้ปฏิบัติงานในงานก่อสร้างและงานอุตสาหกรรมทั่วไป

วันที่อบรม 15 ตุลาคม พ.ศ.2566

“ขอให้นำความรู้ที่ได้ไปใช้ให้เกิดประโยชน์สูงสุด และขอให้ประสบความสำเร็จในสายงานอาชีพ”

นายสิริวัฒน์ อินทรไพบุลย์

กรรมการผู้จัดการ / วิทยากร





 **บัตรประจำตัวประชาชน Thai National ID Card**  
เลขประจำตัวประชาชน Identification Number **1 4119 00206 21 2**

ชื่อตัวและชื่อสกุล **นาย เมฆวัฒน์ จักรพรรมมา**  
Name **Mr. Mekwatthana**  
Last name **Chakphromma**  
เกิดที่ **16 ก.พ. 2535**  
Date of Birth **16 Feb. 1992**  
ศาสนา **พุทธ**

ที่อยู่ **218 หมู่ที่ 7 ต.นาโพธิ์ อ.เพ็ญ**  
จ.อุดรธานี  
17 มี.ค. 2563  
วันออกบัตร  
17 มี.ค. 2020  
Date of Issue

  
(นายสมพงษ์ จงจิระ)  
เจ้าพนักงานออกบัตร

15 ก.พ. 2571  
วันบัตรหมดอายุ  
15 Feb. 2028  
Date of Expiry

  
170  
160  
150  
140

**1010-03-01171162**

**BORA-10.7-04-2562**

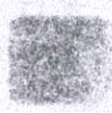

ประเทศไทย  
THAILAND

ME2-1365301-87



หมายเลขทะเบียนวุฒิบัตร 25660086

บริษัท สยาม เอ็นจิเนียริง อินสเปคชั่น โปรดเฟสชั่นนอล จำกัด  
Siam Engineering Inspection Professional Co., Ltd.

ใบอนุญาตประกอบวิชาชีพวิศวกรรมควบคุมเลขที่ นต. ๒๒๑๘/๖๕

ขอมอบวุฒิบัตรนี้เพื่อแสดงว่า

นาย พิระพงษ์ นามแดง

ได้ผ่านการฝึกอบรม ความปลอดภัยในการทำงานบนที่สูง และที่ลาดชัน

สำหรับผู้ปฏิบัติงานในงานก่อสร้างและงานอุตสาหกรรมทั่วไป

วันที่อบรม 15 ตุลาคม พ.ศ. 2566

“ขอให้นำความรู้ที่ได้ไปใช้ให้เกิดประโยชน์สูงสุด และขอให้ประสบความสำเร็จในสายงานอาชีพ”

นายสิริวัฒน์ อินทรไพบุลย์

กรรมการผู้จัดการ / วิทยาการ





**บัตรประจำตัวประชาชน Thai National ID Card**  
 เลขประจำตัวประชาชน 1 4199 01964 29 1  
 Identification Number

ชื่อตัวและชื่อสกุล นาย พระพงษ์ นามแดง  
 Name Mr. Peerapong  
 Last name Namdang  
 เกิดวันที่ 9 ธ.ค. 2543  
 Date of Birth 9 Dec. 2000  
 ศาสนา พุทธ

รูป 137 มม. ที่ 7 ต.นาโพธิ์ อ.เพ็ญ  
 จ.อุดรธานี  
 7 เม.ย. 2560  
 วันออกบัตร 7 Apr. 2017  
 Date of Issue

รอสถาบัน  
 (เจ้าพนักงานสอบสวน)  
 เจ้าพนักงานสอบสวน

8 ธ.ค. 2568  
 วันบัตรหมดอายุ 8 Dec. 2025  
 Date of Expiry

180 170  
 160 150  
 140

1809-02-04070844

เอกสารฉบับนี้ใช้สำหรับแนบเข้าติดตั้งทาวเวอร์เครน กับ บริษัท สนิโธร คอนเน็คท์ จำกัด เท่านั้น

BORA-3.2-02-2559



ประเทศไทย  
 THAILAND

สำหรับ  
 พระพงษ์ นามแดง



บริษัท พี.เอส.เอนจิเนียริง (ประเทศไทย) จำกัด

P.S.ENGINEERING (THAILAND) CO.,LTD.

ประกาศนียบัตรฉบับนี้ให้ไว้เพื่อแสดงว่า

นายอนุรักษ์ פרמอุบล

ผ่านการอบรมในหลักสูตรทบทวน

ผู้บังคับบัญชา, ผู้ให้สัญญาแก่ผู้บังคับบัญชา

และผู้ยึดเกาะวัสดุ ชนิดปั้นจั่นหอสู่สูง รถ เรือปั้นจั่น

ฝึกอบรมในวันที่ 7 มกราคม 2566

ระยะเวลาอบรม 6 ชั่วโมง

ให้ไว้ ณ วันที่ 7 มกราคม 2566

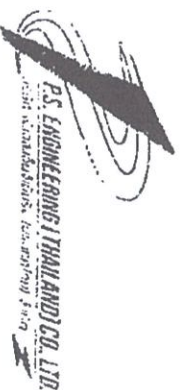

หมายเลขใบรับรอง PS2301002

(นายเสรี จำลองเพื่อง)

วิทยาการ/กรรมการผู้จัดการ



 **บัตรประจำตัวประชาชน Thai National ID Card**  
เลขประจำตัวประชาชน 1 4199 00681 25 2  
Identification Number

ชื่อตัวและชื่อสกุล **นาย อนรรักษ์ พรหมอุบล**  
Name **Mr. Anuruk**  
Last name **Promubol**  
เกิดวันที่ **4 มิ.ย. 2540**  
Date of Birth **4 Jun. 1997**  
ศาสนา **พุทธ**

ที่อยู่ **162 หมู่ที่ 21 ต.เชียงยืน อ.เมืองอุดรธานี จ.อุดรธานี**  
23 มิ.ค. 2564  
วันออกบัตร  
23 Mar. 2021  
Date of issue

  
(นายอนุทิน ชาญวีรกูล)  
เจ้าพนักงานออกบัตร

3 มิ.ย. 2572  
วันหมดอายุ  
3 Jun. 2029  
Date of Expiry

  
1306-03-03230928

BORA-10.8-04-2563



  
ประเทศไทย  
THAILAND

ME3-1465408-23



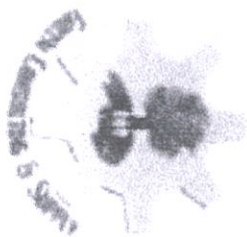

# ห้างหุ้นส่วนจำกัด กรีนคอนซิลติง แอนด์ ชีพพลาย

ประกาศนียบัตรฉบับนี้ให้ไว้เพื่อแสดงว่า

**นาย รณชัย กองมณี**

ได้ผ่านการฝึกอบรมหลักสูตรทนาย ผู้บังคับบัญชาชั้นสูงสุด รุท เรือปั่นชั้น  
ผู้ให้สัญญาแก่ผู้บังคับบัญชาชั้น ผู้ยึดเกาะวัสดุ และผู้ควบคุมการใช้ปั่นชั้น (3ชั่วโมง)

ตามข้อที่ 72 แห่งกฎกระทรวง กำหนดมาตรฐานในการบริหารและจัดการด้านความปลอดภัย  
และสภาพแวดล้อมในการทำงานเกี่ยวกับเครื่องจักร ปั่นจั่น และหม้อน้ำ พ.ศ. 2564  
ตามประกาศกระทรวงสวัสดิการและคุ้มครองแรงงาน เรื่อง หลักเกณฑ์และวิธีการอบรมหลักสูตร  
การปฏิบัติหน้าที่ผู้บังคับบัญชาชั้น ผู้ให้สัญญาแก่ผู้บังคับบัญชาชั้น ผู้ยึดเกาะวัสดุ  
การใช้ปั่นจั่นและการอบรมทนายการใช้ทำงานเกี่ยวกับปั่นจั่น พ.ศ. 2554

ให้ไว้ ณ วันที่ 4 กรกฎาคม พ.ศ. 2566

(  )

(  )

นายจิรายุ สุริยะธรรม

นายพลภัทร สัตระกุล

วิทยาการผู้อบรม ภาควิชาวิศวกรรมกล กท.40039

ผู้มีส่วนผู้จัดการ

GCS-2023-0075



บัตรประจำตัวประชาชน Thai National ID Card  
เลขประจำตัวประชาชน Identification Number 1 3014 01235 22 6

ชื่อและนามสกุล นาย รณชัย กองมณี

Name Mr. Ronnschal

Last name Kongmanee

เกิดวันที่ 23 ส.ค. 2543

Date of Birth 23 Aug. 2000

ศาสนา พุทธ

สูง 104 ซม. ที่ 3 ต.ลำปางแก้ว อ.ปักธงชัย

จนครราชสีมา

11 ส.ค. 2561

วันออกบัตร

11 Aug. 2018

Date of Issue



วันที่หมดอายุ (ดูที่ตัวบัตร)

วันที่หมดอายุบัตร

22 ส.ค. 2569

วันบัตรหมดอายุ

22 Aug. 2028

Date of Expiry



2014-03-04111028

รณชัย กองมณี

สำเนาถูกต้อง

เอกสารฉบับนี้ใช้สำหรับแนบเข้าติดหางานเอกสารกับ บริษัท ลิ้มโสธร คอนเน็คท์ จำกัด เท่านั้น

BORA-10.5-02-2561



ME1-1233502-61



บริษัท พี.เอส.เอนจิเนียริง (ประเทศไทย) จำกัด

P.S.ENGINEERING (THAILAND) CO.,LTD.

ประกาศนียบัตรฉบับนี้ให้เพื่อแสดงว่า

**นาย สหรัญ พลเดชา**

ผ่านการอบรมในหลักสูตร

“ผู้ให้สัญญาณแก่ผู้บังคับปั้นจั่นและผู้ยึดเกาะวัสดุ

ชนิดปั้นจั่นหอสูง (Tower Crane)”

ฝึกอบรมในวันที่ 1-2 สิงหาคม 2566

ระยะเวลา 12 ชั่วโมง

ให้ไว้ ณ วันที่ 2 สิงหาคม 2566



หมายเลขใบรับรอง PS2308001

*Signature*

(นายเสรี จำลองเพลง)

วิทยาการ/กรรมการผู้จัดการ





บัตรประจำตัวประชาชน Thai National ID Card  
เลขประจำตัวประชาชน 1 4099 03115 80 1  
Identification Number

ชื่อตัวและชื่อสกุล นาย สหรัฐ พลเดช



Name Mr. Saharat

Last name Phondecha

เกิดวันที่ 7 พ.ค. 2545

Date of Birth 7 May 2002

ศาสนา พุทธ

ที่อยู่ 8 หมู่ที่ 7 ต.สามสวน อ.บ้านแพน

จ.ชัยภูมิ

3 ธ.ค. 2563

วันออกบัตร

3 Dec. 2020

Date of Issue

(นายธนาคิม จงจิระ)  
เจ้าพนักงานออกบัตร

6 พ.ค. 2572

วันบัตรหมดอายุ

6 May 2029

Date of Expiry



3611-02-12031110

BORA-10.8-01-2563



ประเทศไทย  
THAILAND

ME3-1423172-55

เอกสารฉบับนี้ใช้สำหรับแนบเข้าติดตั้งทางเวอร์ชันกับ บริษัท ลิ้นโฮร์ คอนเน็คท์ จำกัด เท่านั้น





หมายเลขทะเบียนวิชาชีพ 25660089

บริษัท สยาม เอ็นจิเนียริง อินสเปคชั่น โปรเฟสชันนอล จำกัด  
Siam Engineering Inspection Professional Co., Ltd.

ใบอนุญาตประกอบวิชาชีพวิศวกรรมควบคุมเลขที่ นต. ๒๒๑๘/๖๕

ขอมอบวุฒิบัตรนี้เพื่อแสดงว่า

นาย กานตพัฒน์ พลศรี

ได้ผ่านการฝึกอบรม ความปลอดภัยในการทำงานบนที่สูง และที่ลาดชัน

สำหรับผู้ปฏิบัติงานในงานก่อสร้างและงานอุตสาหกรรมทั่วไป

วันที่อบรม 15 ตุลาคม พ.ศ. 2566

“ขอให้นำความรู้ที่ได้ไปใช้ให้เกิดประโยชน์สูงสุด และขอให้ประสบความสำเร็จในสายงานอาชีพ”

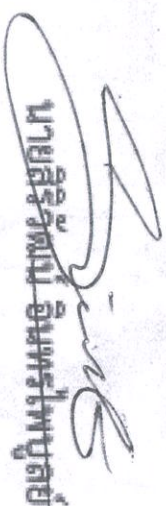

  
นายสิริวัตร วัฒนทรัพย์กุล

กรรมการผู้จัดการ / วิทยาการ



 **บัตรประจำตัวประชาชน Thai National ID Card**  
เลขประจำตัวประชาชน 1 8410 00058 85 0  
Identification Number

ชื่อตัวและชื่อสกุล **นาย กานตพัฒน์ พลศรี**  
Name **Mr. Kantaphat**  
Last name **Phonsri**  
เกิดวันที่ **19 ส.ค. 2537**  
Date of Birth **19 Aug. 1994**  
ศาสนา **พุทธ**

ที่อยู่ **14 หมู่ที่ 14 ต.โนนก่อ อ.สิรินธร**  
จ.อุบลราชธานี  
17 ก.ย. 2561  
วันออกบัตร  
17 Sep. 2018  
Date of Issue

รองตำรวจ (เจ้าพนักงานสอบสวน)  
18 ส.ค. 2570  
วันบัตรหมดอายุ  
18 Aug. 2027  
Date of Expiry

  
170 170  
160 160  
150 150  
1303-03-09171324

BORA-10.5-05-2561



ประเทศไทย  
THAILAND

ME1-1270360-68





หมายเลขทะเบียนวุฒิบัตร 25660090

บริษัท สยาม เอ็นจิเนียริง อินสเปกชั่น โปรเฟสชั่นนอล จำกัด  
Siam Engineering Inspection Professional Co.,Ltd.

ใบอนุญาตประกอบวิชาชีพวิศวกรรมควบคุมเลขที่ นต. ๒๒๑๘/๖๕

ขอมอบวุฒิบัตรนี้เพื่อแสดงว่า

นาย ชนะชล ขุนหาญ

ได้ผ่านการฝึกอบรม ความปลอดภัยในการทำงานบนที่สูง และที่ลาดชัน

สำหรับผู้ปฏิบัติงานในงานก่อสร้างและงานอุตสาหกรรมทั่วไป

วันอบรม 15 ตุลาคม พ.ศ.2566

“ขอให้นำความรู้ที่ได้ไปใช้ให้เกิดประโยชน์สูงสุด และขอให้ประสบความสำเร็จในสายงานอาชีพ”



  
นายสิริวัฒน์ อินทรไพบุลย์

กรรมการผู้จัดการ / วิทยาการ





**บัตรประจำตัวประชาชน Thai National ID Card**  
 เลขประจำตัวประชาชน 1 6703 00174 61 9  
 Identification Number

ชื่อและชื่อสกุล นาย ชนะชล ขุนหาญ  
 Name Mr. Canachon  
 Last name Khanhan  
 เกิดวันที่ 5 ก.ย. 2534  
 Date of Birth 5 Sep. 1991  
 ศาสนา พุทธ

สูง 146 ซม. 1 ต.ท่าอิฐ อ.พิจิตร  
 จ.เพชรบูรณ์  
 21 ก.ค. 2563  
 วันออกบัตร  
 21 Dec. 2020  
 Date of issue

4 ก.ย. 2572  
 วันบัตรหมดอายุ  
 4 Sep. 2029  
 Date of Expiry

1909-62-12211001

BORA-10.8-02-2563

ประเทศไทย  
 THAILAND

ME3-1440941-52

เอกสารฉบับนี้ใช้สำหรับแนบเข้าเครื่องกับบริษัท สนิโธร คอนเน็คท์ จำกัด เท่านั้น



หมายเลขทะเบียนวุฒิบัตร 25660088

บริษัท สยาม เอ็นจิเนียริง อินสเปกชั่น โพรเฟสชันนอล จำกัด  
Siam Engineering Inspection Professional Co., Ltd.

ใบอนุญาตประกอบวิชาชีพวิศวกรรมควบคุมเลขที่ นต.๒๒๑๘/๖๕

ขอมอบวุฒิบัตรนี้เพื่อแสดงว่า

นาย อนันต์ แดงสันเทียะ

ได้ผ่านการฝึกอบรม ความปลอดภัยในการทำงานบนที่สูง และที่ลาดชัน

สำหรับผู้ปฏิบัติงานในงานก่อสร้างและงานอุตสาหกรรมทั่วไป

วันที่อบรม 15 ตุลาคม พ.ศ.2566

“ขอให้นำความรู้ที่ได้ ไปใช้ให้เกิดประโยชน์สูงสุด และขอให้ประสบความสำเร็จในสาขาอาชีพ”

นายสิริวิวัฒน์ อินทรไฟฟูลย์

กรรมการผู้จัดการ / วิทยาการ





**บัตรประจำตัวประชาชน Thai National ID Card**  
 เลขประจำตัวประชาชน 1 3009 00043 60 7  
 Identification Number

ชื่อและนามสกุล นาย อนันต์ แดงสันเทียะ  
 Name Mr. Anan  
 Last name Deongsanthia

เกิดวันที่ 5 ก.พ. 2529  
 Date of Birth 5 Feb. 1986

ศาสนา พุทธ

ที่อยู 183 หมู่ที่ 1 ต.หนองครก อ.พระทองคำ  
 จ.นครราชสีมา  
 2 พ.ค. 2566  
 วันออกบัตร  
 2 May 2022  
 Date of Issue

4 ก.พ. 2574  
 วันหมดอายุ  
 4 Feb. 2031  
 Date of Expiry

5020-00-00021167

BORA-10.7-03-2564

ประเทศไทย  
 THAILAND

JC3-1563080-18

เอกสารฉบับนี้ใช้สำหรับแนบเข้าเครื่องคอมพิวเตอร์ กับ บริษัท สนิโสร คอมเม็คท์ จำกัด เท่านั้น





บริษัท พี.เอส.เอ็นจิเนียริง (ประเทศไทย) จำกัด

P.S.ENGINEERING (THAILAND) CO.,LTD.

ประกาศนียบัตรฉบับนี้ให้เพื่อแสดงว่า

นายทรงศักดิ์ จตุรรักษา

ผ่านการอบรมในหลักสูตรทบทวน

ผู้บังคับบัญชา, ผู้เสียวิทยาแก่ผู้บังคับบัญชา

และผู้ยดเกาะวัสดุ ชนิดปั้นจั่นหอสั่ง รถ เรือปั้นจั่น

ฝึกอบรมในวันที่ 2 สิงหาคม 2566

ระยะเวลาอบรม 6 ชั่วโมง

ให้ไว้ ณ วันที่ 2 สิงหาคม 2566



หมายเลขใบรับรอง PS2308004

(นายเสรี จำลองเพลง)

วิทยากร/กรรมการผู้จัดการ

**บัตรประชาชน Thai National ID Card**  
 Identification Number: 3 3805 09267 33 4

ชื่อ: **นาย ทรงศักดิ์ ฉัตรรักษา**  
 Name: **Mr. Songark Chattrakha**  
 เกิด: **26 ก.ย. 2519**  
 Date of Birth: **26 Sep. 1976**

สูง: **173 ซม.**  
 Weight: **70 กก.**  
 Eye Color: **Black**  
 Hair Color: **Black**  
 Blood Type: **B**  
 Date of Issue: **25 ก.ย. 2575**  
 Date of Expiry: **25 Sep. 2582**  
 ID Number: **3805-05-09267334**

เอกสารฉบับนี้ใช้สำหรับแบบเข้าติดตั้งทาวเวอร์เครน กับ บริษัท สนิโธร คอนเน็คท์ จำกัด เท่านั้น

BORA-8.5-01-2566



ประเทศไทย  
 THAILAND

173-173-173-33

นาย ทรงศักดิ์ ฉัตรรักษา





หมายเลขทะเบียนวุฒิบัตร 25660087

บริษัท สยาม เอ็นจิเนียริง อินสเปกชั่น โพรเฟสชันนอล จำกัด  
Siam Engineering Inspection Professional Co., Ltd.

ใบอนุญาตประกอบวิชาชีพวิศวกรรมควบคุมเลขที่ นต.๒๒๑๘/๖๕

ขอมอบวุฒิบัตรนี้เพื่อแสดงว่า

นาย ธนาวุธ โพโส

ได้ผ่านการฝึกอบรม ความปลอดภัยในการทำงานบนที่สูง และที่ลาดชัน

สำหรับผู้ปฏิบัติงานในงานก่อสร้างและงานอุตสาหกรรมทั่วไป

วันที่อบรม 15 ตุลาคม พ.ศ.2566

“ขอให้นำความรู้ที่ได้ ไปใช้ให้เกิดประโยชน์สูงสุด และขอให้ประสบความสำเร็จในสายงานอาชีพ”

  
นายสิริวัฒน์ อินทรไพบุลย์

กรรมการผู้จัดการ / วิทยาการ





 **บัตรประจำตัวประชาชน Thai National ID Card**  
เลขประจำตัวประชาชน Identification Number **1 6005 00196 77 2**

**ชื่อและนามสกุล นาย ธนาวุธ โพโส**  
Name **Mr. Thanawut**  
Last name **Phoso**  
เกิดวันที่ **2 เม.ย. 2542**  
Date of Birth **2 Apr. 1999**  
ศาสนา พุทธ

ที่อยู่ 61/3 หมู่ที่ 4 ต.หนองตาอู อ.บรบือ จ.ขอนแก่น  
จ.นครสวรรค์  
9 เม.ย. 2564  
วันออกบัตร  
9 Mar. 2021  
Date of Issue

  
(นายธนวุธ โพโส)  
เจ้าพนักงานอำนวยการ

1 เม.ย. 2572  
วันหมดเขตอายุ  
1 Apr. 2029  
Date of Expiry

  
1306-03-03001115

**BORA-10.8-04-2563**





ประเทศไทย  
THAILAND

ME3-1465212-00

## ภาคผนวก ค6

ใบประกอบวิชาชีพเจ้าหน้าที่ความปลอดภัย



 **บัตรประจำตัวประชาชน Thai National ID Card**  
เลขประจำตัวประชาชน 1 3099 00535 08 7  
Identification Number

นาย ณัฏพงษ์ วันเพ็ญฟู  
Name Mr. Natchapong  
Last name Wanfueangfu  
เกิดวันที่ 6 พ.ย. 2532  
Date of Birth 6 Nov. 1989  
ชาย ไทย

อยู่ 3 ซ.ฟ้าห้วย 3 อ.โนนสูง อ.เมืองนครราชสีมา  
จ.นครราชสีมา  
31 พ.ค. 2563  
Sunthorn  
31 May 2022 (นายทะเบียน จ.บุรีรัมย์)  
Date of Issue เจ้าพนักงานทะเบียน

 5 พ.ย. 2573  
วันถึงอายุ  
5 Nov. 2030  
Date of Expiry 2007-93-00310911





สถาบันฝึกอบรมด้านความปลอดภัยในการทำงาน

บริษัท ท็อป โปรเฟสชั่นแนล แอนด์ ดีเวลลอปเม้นท์ จำกัด

ได้รับการขึ้นทะเบียนจากกรมสวัสดิการและคุ้มครองแรงงาน เลขทะเบียนที่ ๖๐ - ๐๐๕

มอบวุฒิบัตรนี้ไว้เพื่อแสดงว่า

**นาย ณัฏพงศ์ วันเพ็ญ**

ผ่านการอบรมหลักสูตรเจ้าหน้าที่ความปลอดภัยในการทำงานระดับหัวหน้างาน

ตามกฎหมายกำหนดมาตรฐานในการบริหารและการจัดการด้านความปลอดภัยอาชีวอนามัย

และสภาพแวดล้อมในการทำงาน พ.ศ.๒๕๕๕

ระหว่างวันที่ ๒ - ๓ มีนาคม ๒๕๖๓

ให้ไว้ ณ วันที่ ๓ มีนาคม ๒๕๖๓



  
(นายกฤตพลภักดิ์สินาร์)

กรรมการผู้จัดการ

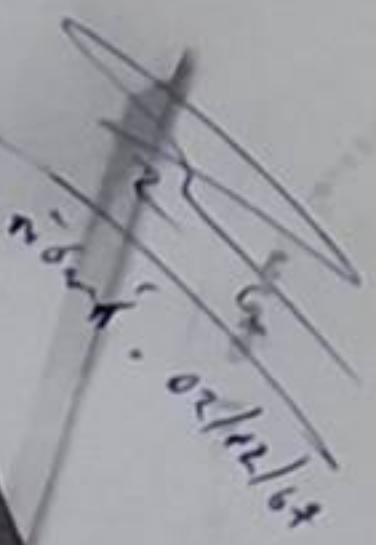
  
๒๕/๓/๖๓





แจ้งรหัสประจำตัวเจ้าหน้าที่ความปลอดภัยในการทำงาน

วันที่ 27 เมษายน 2563

สำนักงานสวัสดิการและคุ้มครองแรงงานจังหวัดชลบุรี ได้รับแจ้งขึ้นทะเบียนเจ้าหน้าที่ความปลอดภัยในการทำงานของ บริษัท ซีไซด์ อินเตอร์เนชั่นแนล คอนซัลติ้ง เอ็นจิเนีย จำกัด ที่ตั้งเลขที่ 29/13 หมู่ที่ 9 ถนนสุขุมวิท ตำบลหนองปรือ อำเภอบางละมุง จังหวัดชลบุรี มีรายละเอียดดังต่อไปนี้

จป.ระดับหัวหน้างาน

จำนวน ๔ คน

ลำดับที่	เลขรหัส จป.	ชื่อ - สกุล
1	กสร.จป.ง 220-056274	นายเลอพงศ์ ลาภเยี่ยม
2	กสร.จป.ง 220-056277	นายประสพโชค รักพาณิชย์
3	กสร.จป.ง 220-056276	นายสามารถ ใจบุญ
4	กสร.จป.ง 220-056275	นายณัฏพงศ์ วันเพ็ญฟู

ทั้งนี้ได้ตรวจสอบเอกสารที่เกี่ยวข้อง

☒ ถูกต้องครบถ้วน

☐ ขาดเอกสาร.....

ให้นำส่งในวันที่ .....

ขอแสดงความนับถือ

(นายวิทยา นามคำ)

นักวิชาการแรงงานปฏิบัติการ

กลุ่มงานสวัสดิการและคุ้มครองแรงงาน พื้นที่ ๑

โทรศัพท์ ๐ ๓๘๓๑ ๑๓๐๕

โทรสาร ๐ ๓๘๓๒ ๗๕๐๔

## ภาคผนวก ค7

กรมธรรม์ประกันภัยของโครงการ







บริษัท กรุงเทพประกันภัย จำกัด (มหาชน)  
Bangkok Insurance Public Company Limited

อาคารกรุงเทพประกันภัย 25 ถนนสาทรใต้ แขวงทุ่งมหาเมฆ กรุงเทพฯ 10120 Tel. 0 2285 8888  
Bangkok Insurance Bldg. 25 Sathon Tai Road, Thung Maha Mek, Bangkok 10120 Fax. 0 2610 2100 www.bangkokinsurance.com

COVER NOTE

หนังสือคุ้มครองชั่วคราว

No. **23601112987**  
เลขที่

Class.  
ประเภทการประกันภัย

ประกันภัยการก่อสร้าง

Issue to : บริษัท แอสตัน พทยา จำกัด AS THE PROJECT OWNER OR PRINCIPAL AND/OR AS PER ATTACHMENT  
ออกให้แก่

Subject to the particulars and conditions herein specified and to all the terms, conditions and exceptions of our Company's Policy in use at present, we hereby grant cover to.

ภายใต้รายละเอียดและเงื่อนไขที่ระบุไว้ในหนังสือ นี้ และ ภายใต้บังคับข้อกำหนดเงื่อนไข และ ข้อยกเว้น  
ของกรมธรรม์บริษัทฯ ซึ่งใช้อยู่ปัจจุบัน บริษัทฯตกลงให้ความคุ้มครอง

Interest  
วัตถุประสงค์  
**AS PER ATTACHMENT**

Sum Insured  
จำนวนเงินเอาประกันภัย **224,600,000.00 บาท**

Premium  
เบี้ยประกันภัย **446,375.11 บาท**

Period ระยะเวลา : From เริ่มต้นวันที่ **15/11/2023** To สิ้นสุดวันที่ **14/07/2025**

Warranty : This Cover Note is valid for a period of **30** days from **15/11/2023**  
The Insured undertakes to declare to the Company on the Company Proposal Form as soon as practicable full details of the risks for the issuance of formal Policy

ข้อรับรอง : หนังสือรับรองนี้มีผลบังคับใช้ได้ **30** วัน จากวันที่ **15/11/2023**  
ผู้เอาประกันรับรองว่าจะแจ้งรายละเอียดแห่งวัตถุประสงค์ที่เอาประกันต่อบริษัทฯ โดยเร็วที่สุดเท่าที่จะทำได้ ตามแบบฟอร์มใบคำขอของบริษัทฯ เพื่อออกกรมธรรม์ประกันภัย

  
Director กรรมการ

  
Director กรรมการ

  
Authorize Signature ผู้ได้รับมอบอำนาจ

เจ้าหน้าที่ผู้รับผิดชอบ : คุณ ปวีณา ไยอุ่น  
ทง-4-138-53

โทร : 0-2285-8838

Principal : บริษัท แอสตัน พัทยา จำกัด

Insureds : บริษัท แอสตัน พัทยา จำกัด as The Project Owner or Principal and/or Main Contractor(s) and/or Sub-Contractors and/or Principal's Representatives and other interest that may appear

Project Name : โครงการแอสตัน พัทยา

Period : 20 months (15/11/2023 – 14/07/2025) (including 8 weeks testing & commissioning) plus 24 months maintenance period

Total Contract Value : a) Bht. 214,600,000.- for Piling Works, Demolition, Architectural, Structural, All Systems works , Interior Decoration Works , and other works according to the contract, bill board / advertising board within or adjacent to the Site including Materials Supplied by the Principal  
b) Excluding VAT 7%

Occupancy : โรงแรม 1 อาคาร สูง 8 ชั้น และ มีห้องใต้ดิน 1 ชั้น (ขุดลึก 3 เมตร) พื้นที่ขุดประมาณ 30ม. X 65ม. แนวขุดห่างจากแนวรั้ว 2 เมตร

Location : หมู่ที่ 9 ต.หนองปรือ อ.บางละมุง จ.ชลบุรี

Principal's Existing Property : Bht. 10,000,000.- AOA/AOP

TPL Limit : Bht. 20,000,000.- CSL AOA / AOP

Coverages : Standard CAR Covers Sections I, II & III including :-  
1. 72-Hours Clause  
2. Architects' Surveyors' and Consulting Engineers' Fees  
Limit : Bht 10,000,000.-AOA/AOP  
3. Automatic Extension of Cover for Contract Works (3 months) subject to additional premium and term to be agreed  
4. Cessation of Works Clause (3 months)



5. Change in the Risks / Error & Omission
6. Clearance of Debris  
Limit : Bht 10,000,000.-AOA/AOP
7. Consequential Loss to T/P  
Limit : Bht 5,000,000.-AOA/AOP
8. Consequence of Faulty Design Clause
9. Cross Liability Clause
10. Escalation Clause (not exceeding 20%)
11. Expediting Cost Clause L/L: 20% of Repair Cost of any damage  
(including AIR FREIGHT)
12. Extended Maintenance Period 24 months for Sections I, II
13. Cover for third Party Liability during Maintenance Period Clause
14. Inland Transit Clause (All Risks)  
Limit : Bht. 20,000,000.-AOA/AOP  
Excess : Bht. 50,000.- each and every loss
15. Insured Contract Works Taken Over Clause
16. Loss Notification Clause (45 days)
17. Mitigation Expenses  
Limit : Bht. 10,000,000.-AOA/AOP
18. Off-Site Storage Clause  
Limit : Bht. 20,000,000.-AOA/AOP  
Excess : Bht. 50,000.- each and every loss
19. Piling foundation and retaining wall works. (MR121)
20. Principal's Employees & Representative clause (for BI & PD by Deleting  
Supervision Personnel) regarded as third party
21. Principal's Employees Not Concerning with the Project as Third Party
22. Principal's Existing Property (MR119) (Not Concerning with Completed  
Piles)  
Limit : Bht. 10,000,000 .-AOA/AOP  
Excess : The first 10% of loss amount or minimum Baht 250,000.-  
.whichever is higher





23. Principal's, Principal's Representative's & Contractors' Office Equipment,  
Temporary Site Office, Labour Camp, Stores within or around to the  
Site (...2...km.)  
Limit : Bht. 20,000,000.-AOA/AOP  
Excess : Bht. 50,000.- each and every loss
24. Restoration of Record Clause  
Limit : Bht 10,000,000.- AOA/AOP
25. Riot & Strike Clause
26. Sudden and unforeseen seepage and pollution
27. Sue & Labour Clause
28. Temporary Protection Clause  
Limit : Bht 10,000,000.- AOA/AOP
29. Underground Cables, Pipes and other Facilities (MR102)  
Excess : The first 10% of loss amount or minimum Baht 120,000.-  
whichever is higher
30. Tool of Trade
31. VRWS (MR120)  
Limit : Bht 10,000,000.- AOA/AOP  
Excess : The first 10% of loss amount or minimum Baht 150,000.-  
whichever is higher per each house/building or each claimant.
32. Any supplier who deliver construction material to the construction site and  
not performing any contract works shall be treated as TP
33. Sub-limit for Flood :-  
Limit : Bht. 30,000,000.- AOA/AOP  
Excess : first 10% of loss amount or minimum Baht 100,000.-  
whichever is higher
34. Absolute Asbestos Exclusion
35. Terrorism Exclusion Endorsement
36. Electronic Data and Internet Endorsement
37. Communicable Disease Endorsement (LMA 5393&5396)
38. Cyber Loss Limited Exclusion Clause (LMA 5410)



Excesses

: **1. To Contract Works**

- a) Bht. 80,000.- : subsidence, landslide,  
collapse, maintenance period
- b) Bht. 60,000.- : Other Causes
- c) The first 10% of loss amount or minimum Baht 80,000.- whichever is  
higher for earthquake (including tidal wave and tsunami), windstorm  
(including hurricane and cyclone), hail
- d) The first 10% of loss amount or minimum Baht 100,000.- whichever is  
higher for any water damage, fire, testing & commissioning,  
demolition work

**2. a) To T/P (non-VRWS)**

The first 10% of of loss : TPPD Only  
amount or minimum Baht 30,000.-  
whichever is higher

Premium Rate : 0.185% on TCV + EP.

Premium : Baht 415,510.- Subject VAT 7% and Stamp Duty 0.4%)



**ภาคผนวก ค8**

**ผู้ควบคุมการทำงาน**







331 แผ่น

ไว้, ทรัพย์สินตามกฎหมาย 8 ไร่ 1 งาน 14 ส.ก.





หนังสือแสดงความยินยอมของผู้ควบคุมงาน ตามมาตรา ๒๙ วรรคหนึ่ง  
หรือผู้ควบคุมงานคนใหม่ ตามมาตรา ๓๐ วรรคสอง

เขียนที่.....บ้านพัก.....  
วันที่ 20 เดือน พฤษภาคม พ.ศ. 2567  
โดยหนังสือฉบับนี้ ข้าพเจ้า นายวิรัช หมั่นหาดี อายุ 63 ปี สัญชาติ ไทย  
เลขประจำตัวประชาชน 310170088511 อยู่บ้านเลขที่ 174 ตรอก/ซอย ถนน  
หมู่ที่ 2 ตำบล/แขวง บางละมุง อำเภอ/เขต บางละมุง จังหวัด ชลบุรี  
รหัสไปรษณีย์ 20150 โทรศัพท์ สถานที่ทำงาน โทรศัพท์  
ซึ่งเป็นผู้ได้รับใบอนุญาตให้เป็น  
○ ผู้ประกอบวิชาชีพวิศวกรรมควบคุมตามกฎหมายว่าด้วยวิศวกร  
○ ผู้ประกอบวิชาชีพสถาปัตยกรรมควบคุมตามกฎหมายว่าด้วยสถาปนิก  
ประเภท สาขา วิศวกรรมโยธา แขนง ระดับ ภาควิชา ตามใบอนุญาต เลขทะเบียน กย.10392  
และขณะนี้ไม่ได้ถูกเพิกถอนใบอนุญาตให้ประกอบวิชาชีพดังกล่าวยินยอมเป็นผู้ควบคุมงาน ตาม  
○ คำขออนุญาตของ บริษัท แอสตัน พทยา จำกัด ลงวันที่ 20 เดือน พฤษภาคม พ.ศ. 2567  
/ใบอนุญาตตามแบบ อ.1.เลขที่ 76/2567 ลงวันที่ 26 เดือน ธันวาคม พ.ศ. 2566  
○ ใบอนุญาตตามแบบ อ. เลขที่ / ลงวันที่ เดือน พ.ศ. แทนผู้ควบคุมงาน  
คนเดิม ซึ่งผู้ได้รับใบอนุญาตได้บอกเลิกมิให้เป็นผู้ควบคุมงานไปแล้ว/ผู้ควบคุมงานคนเดิมได้บอกเลิกการเป็นผู้ควบคุมงานไปแล้ว  
เพื่อทำการ ก่อสร้างอาคาร ที่บ้านเลขที่ ตรอก/ซอย ถนน หมู่ที่  
ตำบล/แขวง หนองปรือ อำเภอ/เขต บางละมุง จังหวัด ชลบุรี รหัสไปรษณีย์ 20150 เป็นอาคาร

- (1) ชนิด ค.ส.ล.8 ชั้น และชั้นใต้ดิน 1 ชั้น จำนวน 1 หลัง เพื่อใช้เป็น โรงแรม  
พื้นที่อาคาร/ความยาว โดยมีที่จอดรถ ที่กลับรถ และทางเข้าออกของรถ จำนวน 34 คัน
- (2) ชนิด จำนวน เพื่อใช้เป็น  
พื้นที่อาคาร/ความยาว โดยมีที่จอดรถ ที่กลับรถ และทางเข้าออกของรถ จำนวน คัน
- (3) ชนิด จำนวน เพื่อใช้เป็น  
พื้นที่อาคาร/ความยาว โดยมีที่จอดรถ ที่กลับรถ และทางเข้าออกของรถ จำนวน คัน

และขณะนี้การก่อสร้าง/การดัดแปลง/การรื้อถอน/การเคลื่อนย้ายอาคาร ได้ดำเนินการไปแล้ว ดังนี้  
ก่อสร้างถึงชั้น 2

ตามแผนผังบริเวณ แบบแปลน รายการประกอบแบบแปลน และรายการคำนวณที่ยื่นคำขออนุญาต/ที่ได้รับ  
ใบอนุญาตข้างต้น

โดยข้าพเจ้าจะควบคุมงานตั้งแต่วันที่ เดือน พ.ศ. จนกว่าจะทำการ ก่อสร้างอาคาร แล้วเสร็จ  
ข้าพเจ้าได้แนบเอกสารหลักฐานต่าง ๆ มาพร้อมกับคำขอนี้ด้วยแล้ว ดังนี้

- สำเนาใบอนุญาตเป็นผู้ประกอบวิชาชีพวิศวกรรมควบคุมหรือผู้ประกอบวิชาชีพ  
สถาปัตยกรรมควบคุม จำนวน 1 ฉบับ
- หนังสือรับรองการได้รับอนุญาตให้เป็นผู้ประกอบวิชาชีพวิศวกรรมควบคุมหรือผู้ประกอบ  
วิชาชีพสถาปัตยกรรมควบคุม ที่ออกโดยสภาวิศวกร หรือสภาสถาปนิกแล้วแต่กรณี จำนวน 1 แผ่น  
เพื่อเป็นหลักฐาน ข้าพเจ้าได้ลงลายมือชื่อไว้เป็นสำคัญ

(ลายมือชื่อ)  ผู้ควบคุมงาน  
(นายวิรัช หมั่นหาดี...)

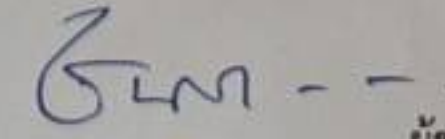
(ลายมือชื่อ)  ผู้ขออนุญาต/  
ผู้ได้รับใบอนุญาต  
(นายชนะชัย กาญจนหัตถกิจ...)

(ลายมือชื่อ) พยาน  
(.....)

(ลายมือชื่อ) พยาน  
(.....)

- หมายเหตุ
- ข้อความใดที่ไม่ต้องการให้ขีดฆ่า
  - ใส่เครื่องหมาย / ในช่อง ○ หน้าข้อความที่ต้องการ